



REGION ERLEBEN. GUTES VOM LAND

GUTES VOM HOF | HOF- UND STRAUSSWIRTSCHAFTEN |
BAUERNHOF ALS KLASSENZIMMER | EINKAUFEN AUF DEN WOCHENMÄRKTEN





AMT FÜR DEN LÄNDLICHEN RAUM BEIM HOCHTAUNUSKREIS

Zuständig für die Landkreise Hochtaunus, Main-Taunus und Offenbach, die kreisfreien Städte Frankfurt am Main und Offenbach am Main.

Das Amt für den ländlichen Raum hat die Aufgabe die ländlichen Strukturen in der Region zu erhalten und zu fördern. Dies schaffen wir über eine Vielzahl von verschiedenen Maßnahmen.

Eine wichtige Maßnahme ist es, unsere Mitbürgerinnen und Mitbürger über die Vielfalt, die Verantwortung der Landwirtschaft und Möglichkeiten des Erlebens im Ballungsraum Rhein-Main aufmerksam zu machen. Dafür haben wir diese Broschüre geschaffen, die Sie über die Vielzahl von verschiedenen Direktvermarktern, Events und regionale Märkte informieren soll.

Schmökern Sie, schauen Sie nach, was es rund um Ihre Heimat zu schmecken oder zu erleben gibt. Lernen Sie Landwirtinnen und Landwirte kennen, die neben der Produktion von Lebensmitteln auch unsere wertvolle Kulturlandschaft erhalten und schützen.

Viel Spaß beim Lesen, Schmecken und Erleben!

INHALTSVERZEICHNIS

Gutes vom Hof - Die Angebote unserer Höfe

Bad Homburg v d. Höhe	Seite 3 - 4
Bad Soden am Taunus	Seite 4 - 5
Dietzenbach	Seite 5 - 6
Dreieich	Seite 6 - 8
Egelsbach	Seite 9 - 10
Eschborn	Seite 10
Flörsheim am Main	Seite 10 - 14
Frankfurt am Main	Seite 14 - 21
Friedrichsdorf	Seite 21 - 22
Glashütten	Seite 22 - 23
Grävenwiesbach	Seite 23 - 24
Hainburg	Seite 24
Hattersheim am Main	Seite 24 - 25
Heusenstamm	Seite 25 - 26
Hochheim am Main	Seite 26 - 30
Hofheim am Taunus	Seite 30 - 34
Kelkheim (Taunus)	Seite 34 - 35
Königstein im Taunus	Seite 35 - 36
Kriftel	Seite 36 - 37
Kronberg im Taunus	Seite 37 - 38
Liederbach am Taunus	Seite 39
Mühlheim am Main	Seite 39 - 40
Neu-Anspach	Seite 40 - 41
Obertshausen	Seite 41
Oberursel	Seite 41 - 45
Offenbach am Main	Seite 45
Rodgau	Seite 45 - 47
Schmitt im Taunus	Seite 47 - 48
Seligenstadt	Seite 48 - 50
Steinbach (Taunus)	Seite 50 - 51
Sulzbach (Taunus)	Seite 51 - 52
Usingen	Seite 52 - 53
Wehrheim	Seite 53 - 56
Weilrod	Seite 56 - 57
Sonstige PLZ Gebiete	Seite 58 - 64

Partnerbetriebe „Bauernhof als Klassenzimmer“

Bad Homburg v. d. Höhe	Seite 66
Bad Soden am Taunus	Seite 67
Dietzenbach	Seite 67
Dreieich	Seite 67
Egelsbach	Seite 68
Flörsheim am Main	Seite 68
Frankfurt am Main	Seite 68 - 70
Friedrichsdorf	Seite 70 - 71
Grävenwiesbach	Seite 71
Hofheim am Taunus	Seite 71 - 72
Kronberg im Taunus	Seite 72
Mühlheim am Main	Seite 72
Oberursel (Taunus)	Seite 72 - 73
Offenbach am Main	Seite 73
Rodgau	Seite 73 - 74
Seligenstadt	Seite 74
Steinbach (Taunus)	Seite 75
Usingen	Seite 75
Wehrheim	Seite 75 – 76
Wiesbaden	Seite 76
Weilrod	Seite 77

Einkaufen auf den Wochenmärkten

Alle Wochenmärkte der Region Seite 78 - 81

Nähere Informationen finden Sie unter Landpartie.de oder scannen Sie direkt untenstehenden QR Code ein.





ANGEBOTE UNSERER HÖFE - EINKAUFEN UND ERLEBEN

Die Broschüre „**Region erleben. Gutes vom Land**“ ist der direkte Kontakt zu Land, Landwirtschaft, der regionalen Kulturlandschaft. Die Angebote für die Einkaufserlebnisse direkt bei den landwirtschaftlichen Betrieben sind besonders: sie sind regional, saisonal, frisch, einzigartig, nachhaltig, natürlich, lecker und gesund.

Felder und Weinberge weisen den Weg zu den Köstlichkeiten in und aus einer abwechslungsreicher Landschaft. Alles, was wächst, reift oder in Flaschen gefüllt wird, kann probiert und mitgenommen werden. Die Hofläden sind gut erreichbar - viele von ihnen haben an den meisten Tagen in der Woche geöffnet. Wenn Erdbeeren, Spargel oder Kürbisse reif sind, werden die Öffnungszeiten verlängert und wenn Weihnachten vor der Tür steht, werden viele Höfe auch zum kleinen Tannenwald, in dem man sich sein eigenes Bäumchen aussuchen und mit nach Hause nehmen kann.

Zudem bieten viele Betriebe ihre Produkte auch außerhalb der Öffnungszeit über sogenannte Regiomaten oder Verkaufsautomaten und ermöglichen den Kunden den Bezug z.B. von frischer Milch aus Milchautomaten an. Egal zu welcher Jahreszeit: Die Höfe laden Sie ein. Es gibt viel zu sehen und zu erleben. Vielleicht das ein oder andere Fell zum Streicheln und manches kann selbst angebaut, gepflückt oder geerntet werden. Nähere Informationen finden Sie auf www.landpartie.de oder scannen Sie direkt untenstehenden QR-Code ein.





BAD HOMBURG V.D. HÖHE

BIOLAND HOF LEISTER

Angebot: Hofladen. Familie Leister bietet auf ihrem Hof Obst, Gemüse und Blumen aus eigenem Anbau an. Meist ab Juli können die Blumen auf dem Blumenfeld an der L3057 zwischen Ober-Erlenbach und Seulberg selbst gepflückt werden. Ab September können zusätzlich Kürbisse selbst geerntet werden. Zudem bietet der Hof Eier aus eigener Haltung und regionalen Honig an.

Öffnungszeiten: Dienstag, 10.00 – 13.00 Uhr, Donnerstag, 16.00 – 18.30 Uhr, Samstag 10.00 – 13.00 Uhr.

Familie Leister

Frankfurter Landstraße 130
Telefon: (0 61 72) 45 03 05
Mobil: (01 63) 1 70 36 37
hofleister@web.de

HOF WESTERFELD

Angebot: Pferdepensionsstall mit Reithalle und vielem mehr. Dazu gibt es qualifizierten Reitunterricht und Beritt.

Familie Helmut Gubitz

Friedrichsdorfer Straße 100
Telefon (0 61 72) 45 00 00
info@hof-westerfeld.de

HOF HOHMANN

Angebot: Kartoffeln der Sorte Marabel, Laura und Belmoda.

Öffnungszeiten: nach Vereinbarung.

Familie Hohmann

Jakob-Lengfelder-Straße 149a
Telefon (0 61 72) 45 71 59
Mobil (01 70) 3 21 48 03
Telefax (0 61 72) 45 99 29
hohmann-kartoffeln@web.de



HOFGUT

Angebot: Reitsportanlage, Gasthausbrauerei mit großem Biergarten, eigene Energieversorgung mit Photovoltaikanlagen und Wärmepumpen, Hofführungen auf Anfrage

Hans-Georg Wagner/Stefan und Christoph Wagner

Zeppelinstraße 10
Telefon (0 61 72) 28 86 62 und Fax (0 61 72) 28 86 60
info@hofgut-kronenhof.de
www.hofgut-kronenhof.de



LERNBAUERNHOF RHEIN-MAIN

Angebot: "Woher kommt die Milch im Supermarkt?", "Aus welchem Getreide macht man Brot?" oder "Wie lebt ein Landwirt heute?" - der Lernbauernhof beantwortet die Fragen gern. Der Betrieb hat 41 ha, integriert wirtschaftend. Es gibt Getreide, Kartoffeln, Zuckerrüben, Mutterkühe, Schweine, Pferde, Schafe und Legehennen. Als außerschulischer Lernort eignet sich der Hof bestens für projekt-orientiertes Arbeiten. Auf dem Lernbauernhof werden den Besuchern die Verfahren des modernen Ackerbaus sowie alte Kulturformen wie z. B. Streuobstwiesen vermittelt. In unmittelbarer Nähe zeigt eine Demonstrations- und Projektfläche den Kindern und Jugendlichen die Unterschiede zwischen den einzelnen landwirtschaftlichen Kulturen. Hier kann man - wenn man Lust hat - auch selbst mit Hand anlegen. Es gibt 2 Verkaufsautomaten auf dem Hof.

 **Thomas Maurer und Fabienne Raab**

Bienäcker 4

Telefon (0 61 72) 4 22 08

www.lernbauernhof-rhein-main.de



REITSTALL PETITH

Angebot: Alpaka und Eseltrekking, Reitschule für Kinder und Ferienspiele, Ponyreiten und Kindergeburtstage. Pferdeboxen mit Koppel am Stall, Paddocks und Reitplatz. Täglich Reitstunden für Kinder und Jugendliche. Geeignet auch für Anfänger. Vermietung eines Streichelzoos. Planwagenfahrten bis 20 Personen und Kutschfahrten mit und ohne Verpflegung. Streichelbereich mit Schafen und Ziegen.

 **Familie Petith**

Ahlweg 100

Telefon (01 72) 6 59 63 39

info@reitstall-petith.de

www.reitstall-petith.de



RENDLERHOF – FERIEHHOF

Angebot: 3 Ferienwohnungen und Privatzimmer. Ehemaliger Bauernhof. Tierhaltung und Legehennen. Ruhige Lage mit schönem Innenhof und Grillstelle unter alten Bäumen. Auf dem Hof können Oldtimertraktoren besichtigt werden.

 **Maritta Rumpf**

Ober-Eschbacher-Straße 11

Telefon und Fax (0 61 72) 45 63 01

Mobil (01 76) 80 54 67 38



BAD SODEN AM TAUNUS

IMMENHOF

Angebot: Hofladen. Straußwirtschaft in denkmalgeschützter Hofreite. Familien-, Vereins- und Firmenfeiern ganzjährig nach Absprache in der restaurierten Scheune, im Stall oder unter freiem Himmel, aber auch im Grünen unter Apfelbäumen an der Immenhof Feldscheune möglich. Auch für

Tagungen und Seminare buchbar. Apfellese und Schaukeltern für Kindergartengruppen und Schulklassen nach Anmeldung.

Öffnungszeiten. Freitag 16.00 - 18.00 Uhr, Samstag 10.00 - 12.00 Uhr.
Ganzjährig.

Apfelwein-Manufaktur Familie Henrich

Borngasse 8a
Telefon (0 61 96) 52 88 62
info@immenhof-neuenhain.de
www.immenhof-neuenhain.de



BIOLAND HOF PFEIFER

Angebot: Hofladen. Breites Sortiment an regionalen und saisonalen Produkten. Frische Eier vom Hühnermobil. Hofführungen zu ökologischem Landbau.

Öffnungszeiten: Dienstag 7.30 – 9.15 Uhr und 18.00 - 19.00 Uhr. Donnerstag, 7.30 – 12.00 Uhr und 18.00 bis 19.00 Uhr, Samstag 7.30 – 12.00 Uhr.

Familie Pfeifer

Kirchstraße 15
Telefon (0 61 74) 75 87
Fax (0 61 74) 20 34 54
info@bioland-hof-pfeifer.de
www.bioland-hof-pfeifer.de

OBSTGUT STAMM - WACHOLDERHOF

Angebot: Hofladen und Hof-Café. 20 verschiedene Apfelsorten. Viele hochwertige Produkte von Erzeugern aus der Region. Hof-Café mit Blick über die Apfelplantage des Obstgutes und die Frankfurter Skyline. Großer Kinderspielbereich. Das Obstgut Stamm verfügt über 4 Ferienwohnungen.

Öffnungszeiten Hofladen & Panorama Café: Mittwoch - Freitag 10.00 - 12.00 und 14.00 - 18.00 Uhr, Samstag, Sonn- und Feiertage 12.00 -17.00 Uhr. Außer Montag und Dienstag, sofern diese Feiertage sind.

Familie Andreas Stamm

Telefon (0 61 96) 9 98 98 14
obstgut.stamm@wachholderhof.net
www.wachholderhof.de



DIETZENBACH

HOF AKITA GBR

Angebot: Reitschule und Pferdepensionsbetrieb mit Reitunterricht. Therapeutisches Reiten und pädagogische Angebote für Kindergärten, Schulen und andere Gruppen auf Anfrage. Seminare und Führungskräfte-Training. Kindergeburtstage auf Anfrage.

Familie Uschi, Karina und Gerhard Baist

In der Löcherwiese 1

Telefon (01 52) 29 58 78 68 /

www.akita-reiten.de / hof.akita@t-online.de

LINDENHOF

Angebot: Spargel von Ende April bis zum Ende der Spargelzeit.

Öffnungszeiten: Montag - Samstag 9.00 - 18.30 Uhr, Sonntag und Feiertag 9.00 – 14.00 Uhr.

Familien Georg-Heinrich und Karl-Heinz Kunz

Alter-Oberröder Weg 1

Telefon (0 60 74) 2 35 64

Charly.kah77@gmail.com



DIETZENBACHER MÄRKTSCHNE

Angebot: Hofladen. Leckerer direkt vom Hof und aus regionaler Erzeugung. Saisonale Angebote.

Öffnungszeiten: Freitag 9.00 - 18.30 Uhr, Samstag 9.00 - 13.30 Uhr.

Familie Eckert

Schmidtstraße 2

Telefon: (01 72) 6 60 89 65



DREIEICH

CHRISTINENHOF

Angebot: Pension und Reitstall. Die Geschichte des Christinenhofs beginnt mit der Nutzung als Bauernhof und die Bewirtschaftung der anliegenden Felder. Diesen ehemaligen Bauernhof baute die Familie Gerhardt bereits 1982 eigens zu der heutigen Frühstückspension um. Mittlerweile bietet der Christinenhof 30 Zimmer vor den Toren Frankfurts für Gäste von nah und fern an. Die ruhige, aber dennoch gut angebundene Lage, lädt dabei zur Entspannung und einer kleinen Auszeit ein.

Familie Gerhardt

Fischäcker 2

Telefon (0 61 03) 9 80 50

hotel@christinenhof.com

www.christinenhof.com



DREIEICHHOF

Angebot: Auf dem 1960 erbauten Hof werden seit 30 Jahren Pensionspferde gehalten. Der Familienbetrieb hat sich zu einer sehr gepflegten Reitanlage entwickelt, die in angenehmer familiärer Atmosphäre allen Bedürfnissen von Pferden und Reitern gerecht wird. Der Dreieichhof liegt nur

einige hundert Meter vom Ortsrand Dreieichenhain entfernt und ist umgeben von Wiesen, Weiden und Feldern. Er ist ein FN-geprüfter Pensionspferdebetrieb.

Familie Reiner Beck

Fischäcker 1
Telefon (0 61 03) 98 13 37
mail@dreieichhof.de
www.dreieichhof.de



FIVE SHEEP

Angebot: Schurwolle speichert die natürliche Körperwärme, wirkt durch die Faserstruktur thermisch. Das Kissen kann nicht zu heiß oder zu kalt sein. Frau Ruppertsberg verarbeitet naturbelassene, schonend gewaschene Schurwolle aus eigenem Betrieb und Hobbybetrieben aus der Region. Das Produktangebot finden Sie ebenfalls auf der Internetseite von Five Sheep.

Öffnungszeiten: Samstag 10.00 – 12.30 Uhr.

Five Sheep

Seegewann 4
Telefon (0 61 03) 37 00 27
info@fivesheep.de
www.five-sheep.de



HOFLADEN ALFRED FRANZ KÖPPEN

Angebot: Hofladen. Eigene Schlachtung und Herstellung von Fleisch und Wurst (Rind und Schwein). Zu Weihnachten Enten und Gänse. Partyservice. Planwagenfahrten, Hochzeitskutschfahrten, Kutschenführerschein, Ausbildung durch Trainer A.

Öffnungszeiten: Montag – Freitag 10.00 - 13.00 und 15.00 - 18.30 Uhr, Dienstagnachmittag geschlossen, Samstag 9.00 -13.00 Uhr.

Alfred Franz Köppen

Bahnhofstraße 24
Telefon (0 60 74) 54 51
alfred.koepfen@arcor.de
www.hofladenkoepfen.de

HOFLADEN UND HOF-CAFÉ FAMILIE LENHARDT

Angebot: Hofladen. Selbstgemachtes Bauernhof-Eis und selbst gebackene Kuchen, Milch und Joghurt von den hofeigenen Kühen. Feste und Kindergeburtstage auf dem Hof sind möglich. Ponyreiten sowie Spielplatz. Milch vom Milchautomaten täglich von 7.00 – 19.00 Uhr.

Öffnungszeiten: Dienstag - Samstag 15.00 - 18.30 Uhr, Sonn- und Feiertag 14.00 - 18.30 Uhr.

Sylvia und Jörg Lenhardt

Am Kirchborn 10
Telefon (0 61 03) 80 24 17
joerglenhardt@aol.com
www.lenhardtshofladen-eis.de

LEHR- UND KRÄUTERGARTEN DREIEICH E.V.

Angebot: Der Anblick von üppigem Grün und bunten Blüten, der Duft von heilsamen Kräutern, das Erlebnis einer Oase mitten in der Stadt. Führungen für Kindergärten, Schulklassen, Seniorengruppen, Vereine und Firmen. Anmeldung unter: kraeuter-garten-dreieich@t-online.de.

Klaus Rehwald

In den Baierhansenviesen
Telefon (01 72) 6 70 75 78
kraeuter-garten-dreieich@t-online.de
www.kraeutergarten-dreieich.de



PFERDEPENSION JOST

Angebot: Pferdepension mit artgerechter Pferdehaltung, Pensionspferdehaltung. Offen-Stallplätze. Große befestigte Ganzjahrespaddocks, Sommerweide. Reitplatz und Roundpen mit Beleuchtung. Verkauf von Heu, Stroh und Getreide für Pferde und andere Tiere auf Anfrage. Führungen und lebendiges Klassenzimmer (auch für Kindergärten) nach Absprache zum Thema: Alles rund ums Pferd.

Friedhelm Jost und Angela Baumann-Jost

Messeler Straße 53 A
Telefon (01 79) 1 06 87 66



SEHRING'S LANDLÄDCHEN

Angebot: Hofladen. Wurstwaren aus eigener Erzeugung und Schlachtung.

Öffnungszeiten: Dienstag, Donnerstag und Freitag 8.00 – 13.00 Uhr und 17.00 bis 18.00 Uhr.
Mittwoch 8.00 bis 13.00 Uhr, Samstag 8.00 bis 12.30 Uhr.

Familie Sehring

Höllgartenstrasse 31
Telefon (0 61 03) 8 68 75
info@sehrings-landlaedchen.de
www.sehrings-landlaedchen.de



TISCHER'S KUTSCHEN

Angebot: Egal, ob Hochzeitskutsche oder Fahrten zum (Kinder-)Geburtstag: mit den Pferdekutschen von Wilhelm Tischer ist man zu jedem Anlass sicher unterwegs.

Wilhelm Tischer

Am Kirchborn
Telefon (0 61 02) 42 03
Mobil (01 70) 7 74 96 95



EGELSBACH

BIRKENHOF

Angebot: Als Bioland-Mitglied baut der Birkenhof saisonales Obst und Gemüse in Bioqualität an. Dieses so wie die Eier aus dem Hühnermobil bekommt man täglich frisch an dem Selbstbedienungsautomaten vor dem Hoftor, sowie 1x wöchentlich im erweiterten Selbstbedienungshofladen.

Öffnungszeiten: 24h Selbstbedienung am Birkomat vor dem Hoftor.



Arno und Ingrid Eckert

Büchenhöfe 16

Telefon (0 61 03) 4 56 12

mail@birkenhof-egelsbach.de

www.birkenhof-egelsbach.de



Birkenhof-Egelsbach

LERNORT BIRKENHOF E.V.

Angebot: Angebot: Den Bauernhof zum Erleben gibt es in den zahlreichen Angeboten des LernOrt Birkenhof e.V. zum Beispiel als Schulbauernhof, Hofführung "Mal reinschnuppern" für private Besucher und Kita besuchen.



Dorothee Forster und Annika Eckert

Büchenhöfe 16

Telefon (01 63) 2 66 45 25

info@lernort-birkenhof.de

www.lernort-birkenhof.de



BIOHOF-IMKEREI GREFF

Angebot: Bienenprodukte aus eigener Produktion. Verschiedene Honigsorten und Blütenpollen, Met, Wachskerzen. Vorträge, Lehrgänge, Führungen von Kindergärten und Schulklassen.

Öffnungszeiten: Direktverkauf nach telefonischer Anmeldung.



Günter Greff

Westendstraße 23

Telefon (01 75) 3 36 47 90

bienenhof-greff@t-online.de

OBSTBRENNEREI WERNER

Angebot: Die Obstbrennerei brennt das eigene Obst der Kunden und Kundinnen von Kleinmengen bis zu 150 Liter pro Abtrieb. Gebrannt und verkauft werden auch Obstbrände und Liköre sowie zwei Gin Sorten. Herr Werner ist Hessens Edelbrandsommelier.

Öffnungszeiten: nach telefonischer Vereinbarung.



Alexander Werner

Hans-Fleissner-Straße 67
Telefon (01 51) 18 46 85 43
info@obstbrennerei-werner.de
www.obstbrennerei-werner.de



ESCHBORN

FAHRTEAM CHRISTOPH – PFERDEBETRIEB FN

Angebot: Anerkannter Pferdebetrieb FN sowie Fahrschule FN**. Kutschfahrten zu verschiedenen Anlässen z. B. wie Kinder-Geburtstage, Hochzeiten und vielem mehr. Kindergeburtstagsfeiern auf dem Pferdebetrieb mit Ponyreiten und Kutschfahrten. Interessierte können das Kutschfahren erlernen. Preise und weitere Angebote auf der Homepage.

Öffnungszeiten: nach Absprache.

Claudia Christoph

Hauptstraße 5
Telefon (0 61 96) 4 52 11 ab 19.00 Uhr
www.fahrteam-christoph.de

ROTH'S BAUERNLADEN

Angebot: Hofladen. Gemüse und Obst der Saison sowie Wurst aus eigener Herstellung und vieles mehr. Saisonbedingt: Wild, Lamm und Kalb.

Öffnungszeiten: Montag, Dienstag, Donnerstag und Freitag 9.30 – 12.30 und 15.00 – 18.00 Uhr, Samstag 9.00 – 13.00 Uhr.

Familie Roth

Unterortstraße 20
Telefon (0 61 96) 4 49 48
Mobil (01 70) 3 50 61 18
info@bauernladen-roth.de
www.bauernladen-roth.de



FLÖRSHEIM AM MAIN

AUSSIEDLERHOF RUPPERT

Angebot: Auf und um den Hof finden Sie grasende Coburger Fuchsschafe, Burenziegen, Hühner, Pfauen, Ponys und einige Bullen. Eigene Herstellung von Kissen, Ober- und Unterbetten mit 100 % Schafswollfüllung. Rohwolle gewaschen zum Spinnen und Filzen, ungewaschen und pelletiert als Langzeitdünger und Wasserspeicher im Beet oder Balkonkasten. Neben pflanzlich gegerbten Lamm-, Schafs-, Rind -und Bullenfellen von eigenen Tieren aus der Region können Sie hier auch Brennholz für Ihren Kamin oder Ofen sowie Heu und Stroh erwerben. Planwagenfahrten auf Anfrage.

Jeanette Klein

Am Riethschleifweg 1
Telefon (01 71) 6 10 61 30 und (01 72) 9 90 77 40
Fax (0 61 42) 56 23 28
aussiedlerhof.ruppert@outlook.de



GUTSAUSSCHANK ADLER

Angebot: Gutsausschank. Familienfeiern. Eine Weinstube auf historischem Boden. An der Stelle stand bereits im letzten Jahrhundert das Gasthaus Adler. Das alte Zollhaus, das Kelterhaus und Teile des damaligen Gasthauses haben bei Allendorffers ihre Wiederverwendung gefunden.

Öffnungszeiten: Oktober - März und Mai - August von Mittwoch - Samstag ab 17.00 Uhr, Sonntag ab 16.00 Uhr.

Familie Allendorff

Taunusstraße 2
Telefon (0 61 45) 5 31 76
gutsausschank-adler@web.de
www.gutsausschank-adler.de

WEINGUT JOACHIM FLICK

Angebot: Hofladen. Räumlichkeiten für Veranstaltungen und Tagungen wie die "Alte Scheune" im Weingut. Die "Alte Sektkellerei" am Falkenberg gehört ebenso dazu und ist ein liebevoll renoviertes, denkmalgeschütztes Gebäude für Veranstaltungen aller Art. Musterobstwiese.

Öffnungszeiten: Montag - Freitag 15.00 - 19.00 Uhr, Samstag 10.00 - 14.00 Uhr.

Familie Flick

Straßenmühle
Telefon (0 61 45) 76 86
Fax (0 61 45) 5 49 39
info@flick-wein.de
www.flick-wein.de



HOFLADEN MICHAEL MITTER

Angebot: Hofladen. Obst und Gemüse aus eigenem Anbau. Regionale Spezialitäten.

Öffnungszeiten: September, Oktober, November Dienstag und Donnerstag, 09:00 - 12:00 Uhr und 15:00 - 18:00 Uhr, Samstag 09:00 - 12:00 Uhr.

Michael Mitter

Wickerer Straße 71
Telefon (0 61 45) 5 30 63 91
m.mitter@t-online.de
www.agrar-mitter.de



OBSTHOF SCHERER

Angebot: Hofladen. Direktvermarktung, Landwirtschaft und Obstbau. 15 verschiedene Apfelsorten.

Öffnungszeiten: Freitag 9.00 - 19.00 Uhr von August bis April.

Martin Scherer

Schillerstraße
Telefon (0 61 45) 3 32 36 (auch Fax)

WEINGUT UND GUTSAUSSCHANK SCHNABEL

Angebot: Gutsausschank. Wein und Traubensaft aus eigenem Anbau.

Öffnungszeiten: Weinverkauf ganzjährig nach Absprache. 5. Januar – 24. März / 11. Mai – 14. August und 5. Oktober – 18. Dezember.

Frank und Yvonne Schnabel

Kirschgartenstraße 16
Telefon (0 61 45) 43 04
www.schnabel-wicker.de

TOMS FARM

Angebot: Zweck des Vereins ist die Förderung des Tierschutzes, Naturschutzes und Umweltschutzes. Einfach einen Gang runterschalten, die Natur und den Kontakt mit Eseln genießen. Hier eine kleine Auswahl der Aktivitäten von Toms Farm: Eseltrekking, Geburtstage, Firmenevents, oder einfach nur eine kurze Auszeit vom stressigen Alltag nehmen und mit Eseln kuscheln. Weitere Infos erhalten Sie auf der Homepage www.toms-farm.de

Öffnungszeiten: nach Absprache.

Thomas Baumann

Kirchstraße 1
ffmwiemainz@gmx.de
www.toms-farm.de



OBERMÜHLE

Angebot: Die denkmalgeschützte Obermühle gehört zu einer der wenigen Mühlen, die am Wickerbach noch stehen. Die ehemalige Getreidemühle aus dem 15. Jahrhundert mahlte noch bis in die 70er Jahre das Mehl mit Hilfe eines Wasserrades. Eine Ferienwohnung liegt direkt an der Regionalparkroute mitten im Grüngürtel des Rhein-Main-Gebietes. Kartoffelverkauf (Herbst bis Frühjahr) sowie Kleintierfuttermittelverkauf ab 25 kg.

Öffnungszeiten: nach Absprache.

Peter Traiser

Obermühle
Telefon (0 61 45) 76 67
p.traiser@t-online.de
www.obermuehle-traiser.de



WEINGUT VENINO

Angebot: Gutsschänke. Weine direkt vom Winzer telefonisch oder nach Absprache, Weinproben und/oder Führungen durch die Weinberge ebenfalls nach Vereinbarung. Eine gemütliche Gutsschänke mit Wintergarten lädt ein die edlen Weine des Weingutes zu genießen.

Öffnungszeiten: Gänztjährig. Montag - Samstag ab 16.00 Uhr, Sonntag ab 15.00 Uhr.



Hans Jörg Venino

Kirschgartenstraße 22
Telefon (0 61 45) 12 77
info@weingut-hans-joerg-venino.de
www.weingut-venino.de



WEINGUT WEIDENMÜHLE

Angebot: Hofladen. Feste feiern in der gemütlichen Scheune (Hochzeiten, Geburtstage, Betriebs- oder Weihnachtsfeiern). Hoffeste mit Tanz unter freiem Himmel oder in der Scheune. Ein Paradies für Kinder mit riesengroßer Spielwiese.

Öffnungszeiten: Samstag von 10.00 - 15.00 Uhr oder nach telefonischer Vereinbarung.



Stefan Allendorff

Weidenmühle 1
Telefon (0 61 45) 81 73
anfrage@weidenmuehle.de
www.weingut-weidenmuehle.de



NATURSCHUTZHAUS WEILBACHER KIESGRUBEN

Angebot: Das Naturschutzhaus bietet Aktionstage, Lern- und Erlebnisangebote für Familien, Kinder und Erwachsene. Das Angebot reicht von Teichexkursionen, Kreativwerkstätten, Imkerkursen bis hin zu Gartenveranstaltungen.

Öffnungszeiten: Montag bis Donnerstag 9.00 bis 16.30 Uhr, Freitag: 9.00 bis 13.00 Uhr



Zentrale

Frankfurter Straße 74
Telefon (0 61 45) 9 36 36 10
www.naturschutzhaus-mtk.de

WIESENMÜHLE – GASTHOF UND WEINBAU

Angebot: Gasthof. Weine, Sekt, Seccos aus eigenem Anbau. Selbst gekelterter Apfelwein und Most.

Öffnungszeiten: Montag Ruhetag. Dienstag - Sonntag 12.00 - 23.00 Uhr.



Familien Idstein - Laudes - Olbert

Wiesenmühle 1
Telefon (0 61 45) 5 47 951 2
www.gasthof-wiesenmuehle.de



JOHANNESHOF

Angebot: Pensionsstall und Reitschule. Der Johanneshof ist ein alt eingesessener Reitstall in Flörsheim-Wicker. Zentral gelegen und gut zu erreichen von der A66 oder der 671.

Öffnungszeiten: Montag – Samstag 8.00 – 21.30 Uhr und Sonntag 8.00 – 20.00 Uhr.

Johanneshof Wicker

Steinmühlenweg 1

Reitsport-johanneshof@gmx.de

www.reitsport-johanneshof.com



FRANFURT AM MAIN

BAUER ILLIG

Angebot: Hühnermobil. Regionales Obst und Gemüse aus eigener Erzeugung.

Öffnungszeiten: Verkauf an 7 Tagen in der Woche 24 Stunden lang am Selbstbedienungs-Automaten im Hof.

Familie Illig

Berkersheimer Obergasse 7

huehnermobil-frankfurt@arcor.de



BAUERNHOF SEIBOLDT

Angebot: Hofladen. Der Hof der Familie Seiboldt ist ein traditioneller Bauernhof im Ortskern von Nieder-Eschbach und bietet in einem kleinen Hofladen regionale Produkte an. Nähere Informationen finden Sie auf Landpartie.de

Öffnungszeiten: Donnerstag 15.00 – 18.00 Uhr, Freitag 9.00 – 13.00 Uhr und 15.00 – 18.00 Uhr, Samstag 9.00 – 14.00 Uhr.

Familie Seiboldt

Alt-Niederreschbach 1

Telefon (0 69) 5 07 38 54

bauernhofseiboldt@web.de



BEST FARM

Angebot: Bio-Dinkel-, Emmer- und Einkorn Mehle. Mitglied bei LANDMARKT. Verkauf von Bio-Lammfleisch (Mindestbestellung ½ Lamm).

Öffnungszeiten: Samstag 9.00 – 13.00 Uhr.

Dieter und Leif Christian

Weizengasse 3

Telefon (0 69) 30 85 45 75

info@best-farm.de

www.best-farm.de

DIE KOOPERATIVE EG

Angebot: Mitmachaktionen wie Streuobstwiesenpflanzung, Mitgärtnern, Ernte-Tanz-Fest, Pflanzfest, Mitimkern, Sauerkraut Herstellung, Kooperative-Forum, Schnittkurse, Private Feste, eigens organisierte Veranstaltungen und Projekte der Mitglieder. Der Raum der Kooperative ist für Mitglieder immer offen und frei gestaltbar. Hühnermobil sowie selbst gärtnern.

Silas Müller / Katharina Petzke

Im Bärengarten 5
Telefon (0 69) 96 86 62 29
info@diekooperative.de
www.diekooperative.de



FAMILIENGÄRNTEREI JUNG

Angebot: Eine besondere Vielfalt an ausgefallenen Tomatensorten gibt es im Sommer auf dem Wochenmarkt in Offenbach. Die Fleisch- und Wurstspezialitäten stammen aus artgerechter Tierhaltung.

Familie Jung

Bethmann-Hollweg-Straße 8
Telefon (0 69) 65 33 55
reinerheidijung@gmx.de

GÄRTNEREI RAPPELT

Angebot: Gemüse aus eigenem Anbau und ohne Chemie. Im Herbst gibt es 15 Apfelsorten. Immer frisch sind die Salatmischungen, die Frankfurter Grüne Soße und der Kochkäse. 50 Sorten Marmelade mit wenig Zucker, eingekochtes Obst und Gemüse im Weckglas, Suppen und Soßen sowie süße und herzhaft Chutneys runden das Angebot ab.

Öffnungszeiten: Montag, Donnerstag, Freitag 7.30 - 12.30 und 15.00 - 18.30 Uhr, Dienstag und Mittwoch 7.30 - 12.30 Uhr, Samstag 7.30 - 13.00 Uhr.

Familie Rappel

Am Sandberg 78
Telefon (0 69) 68 45 14
www.gaertner-erei-rappelt.de

GÄRTNEREI SCHECKER

Angebot: Gärtnerei. Hausgemachte Suppen. Grieee Sooooooss & Co. dem Frankfurter Wochenmarkt auf der Konstabler Wache am Donnerstag und Samstag und auf www.landpartie.de. Anmietung von Räumen für Veranstaltungen auf Anfrage.

Familie Schecker

Im Teller 23
Telefon (0 69) 65 50 50
www.schecker.com
info@schecker.com



HOF AM GISISBERG

Angebot: Milch direkt ab Hof. Verkauf von saisonalem Gemüse.

Öffnungszeiten: Montag - Sonntag 17.00 - 19.00 Uhr.

Familie Vetter

Am Gisisberg 1
Telefon (0 61 09) 21 66 6
vetersigrid@aol.com

HOF SCHAAK

Angebot: Kartoffeln, Pensionspferdehaltung. Kleine Heu- und Stroh-HD-Ballen. Die Ballen sind 46 x 48 x 100 cm groß.

Steffen Schaak

Berkersheimer Obergasse 6
Telefon (0 69) 26 09 73 33
lw-schaak@web.de



PFERDEPENSIONSTALL LEMP

Angebot: Der Stall mit insgesamt 20 Boxen liegt in Berkersheim, dem kleinsten Stadtteil von Frankfurt. Berkersheim ist ca. 15 Autominuten von der City entfernt und ideal mit den öffentlichen Verkehrsmitteln zu erreichen (U-Bahn Linie 5 und S-Bahn Linie 6).

Willi Lemp

Berkersheimer Obergasse 5
Telefon (0 69) 5 48 36 44
kontakt@pferdepensionsstall-frankfurt.de
www.pferdepensionsstall-frankfurt.de



TRADITIONSHOF STAPPERT

Angebot: Hofverkauf. Ganzjährig eine vielfältige Auswahl von Kartoffeln. Telefonische Vorbestellung möglich. Während der Sommer- und Herbstmonate erhalten Sie außerdem frische Freilandtomaten, regionales Obst sowie frischen Apfelsaft und Kürbisse.

Öffnungszeiten: Samstag von 8.30 - 14.00 Uhr.

Familie Stappert

Alt-Sindlingen 20
Telefon (01 74) 9 10 07 29 und (0 69) 37 50 33
patrick.stappert@gmx.de



REITER- UND LERNBAUERNHOF PONYZWERGE SINDLINGEN E.V.

Angebot: Ein Erlebnishof der besonderen Art. Motto des Hofes ist Natur und Tiere zum Anfassen, Erleben und Erfahren. Verschiedene Projektangebote für Kinder von 4 bis 12 Jahren. Hoferlebnistage, gemeinsame Tierversorgung auf dem Kinderbauernhof, Ponyerlebnistage, Ferienprojekte.

Kontakt

Vereinsanschrift: Okrifteler Straße
Buchengasse 3a 65719 Hofheim
Telefon (01 73) 9 11 66 11
www.ponyzwerge-sindlingen.de



SINDLINGER GLÜCKSWIESE

Angebot: Heu- und Strohverkauf, Reitunterricht und Ausritte. Hofführungen, Projekttag und Projektwoche zu Getreide- und Obstanbau. Verarbeitung von Wolle, Lebens- und Gnadenhof. Tiere hautnah erleben. Kindergeburtstage. In den hessischen Ferien sind Reiterferien.

Isabell Müller-Germann

Postanschrift: Kirschenallee 25
65451 Kelsterbach
Glückswiese: Okrifteler Straße
65931 Frankfurt – Sindlingen
Telefon (01 76) 80 26 30 98
Sindlinger.glueckswiese@gmail.com
www.sindlinger-glueckswiese.de



LANDWIRTSCHAFTLICHER INFORMATIONSPFAD IN FRANKFURT ZEILSHEIM

Angebot: Der Landwirtschaftliche Pfad vermittelt mit 6 Infotafeln Wissen darüber, woher unsere Nahrung kommt, wie sie wächst und wann sie geerntet werden kann. Er führt entlang der Bonifatius Route am Stadtteil Ausgang Zeilsheim Blauländchenstraße. Jedes Jahr wird ein neues Feld von den Landwirten Fleck und Börner angelegt. Schautafeln informieren über die Geschichte, den Anbau und die Verarbeitung von Raps.

 info@fleck-ffm.de

BIENENLEHRPFAD FRANKFURT AM MAIN

Angebot: Imkerei und Honigverkostung. Führungen im Rahmen des Projektes „Bienenlehrpfad Frankfurt“.

Andreas Glienke & Heinz-Werner Hirschhäuser

Kleingärtnerverein Ginnheimer Wäldchen e.V.
Am Ginnheimer Wäldchen 6
Telefon (0 69) 95 41 97 80
info@imkerei-walkmuehle.de
www.kgv-ginnheimer-waeldchen.de



HOF KÖTTER – MEINE ERNTE

Angebot: Hof Kötter und „meine ernte“ bieten Interessierten in Frankfurt und Umgebung einen eigenen Gemüsegarten an, der selbstständig gepflegt und in dem geerntet und immer wieder nachgesät werden kann. Pacht von Gemüsegärten für die Saison von Anfang Mai bis Ende Oktober.

Sven Kötter

Alt Erlenbach 30
Telefon (0 61 01) 4 11 14
info@meine-ernte.de
www.meine-ernte.de



ALBERT KUNNA GARTENBAU

Angebot: Hofladen. Eigene Erzeugnisse. Große Auswahl an eigenen Freilandrosen (April – November) und Schnittblumen, Topfpflanzen und Gemüse, alles aus eigener Herstellung. Von November - Dezember Weihnachtssterne in allen Farben und Größen. Adventsausstellung. Samstags - eine Woche vor dem ersten Advent - Führungen zu den Themen Gemüseanbau und Gartenbaubetrieb.

Öffnungszeiten: Montag - Freitag 8.00 - 18.00 Uhr, Samstag 8.00 - 14.00 Uhr, Sonntag 10.00 - 12.00 Uhr.

Familie Kunna

Erlenbacher Stadtweg 47
Telefon (0 61 01) 4 23 19
kunna@t-online.de
www.kunna.de

MAINÄPPELHAUS LOHRBERG STREUOBSTZENTRAUM E.V.

Angebot: Hofladen, Straußwirtschaft und Naturerlebnis-Garten. Naturkundliche Beratung, Schnittkurse, Streuobstwiesen-Führungen, Keltern, Veranstaltungen, Seminare, Programm für Kinder und Schulklassen. Vermietungen von Räumlichkeiten bis 150 Personen.

Öffnungszeiten Naturerlebnis-Garten: November - März, Dienstag - Sonntag 11.00 - 16.00 Uhr. April - Oktober, Dienstag - Sonntag 11.00 – 18.00 Uhr.

Öffnungszeiten Hofladen: November - März, Dienstag, Mittwoch und Freitag 11.00 - 15.00 Uhr, Donnerstag 11.00 – 18.00 Uhr, Samstag und Sonntag 11.00 – 16.00 Uhr. April - Oktober, Dienstag - Sonntag 11.00 – 18.00 Uhr.

Öffnungszeiten Äppel-Bistro: November - März, Samstag und Sonntag 11.00 – 16.00 Uhr. April - Oktober, Dienstag – Sonntag 11.00 – 18.00 Uhr.

Kontakt

Klingenweg 90
Telefon (0 69) 47 99 94
info@mainaepfelhauslohrberg.de
www.mainaepfelhauslohrberg.de



HOFGUT MEHL

Angebot: Direktvermarktung: Getreide zum Mahlen.

Dr. Matthias Mehl

Auf der Steinritz 14
Telefon (0 61 01) 54 25 76
Fax (0 61 01) 54 25 77
matthias.mehl@mehlkg.de und www.mehlkg.de



HOFLADEN ERLENHOF

Angebot: Hofladen und Bauernschänke. Frisches Obst und Gemüse der Saison. Fleisch und Wurst von hauseigenen Schweinen und Rindern. Getreideprodukte. Fleisch- und Wurstautomat.

Öffnungszeiten Hofladen: Montag, Dienstag, Donnerstag 9. 18.30 Uhr, Mittwoch 9.00 – 13.00 Uhr und Samstag 8.00 – 18.00 Uhr.

Öffnungszeiten Bauernschänke: April – Juni und September – November.

Familie Walther

Erlenbachstadtweg 52

Telefon (0 61 01) 4 10 14

hofladenerlenhof@t-online.de / www.hofladen-erlenhof.de

OBSTHOF AM STEINBERG

Angebot: Hofladen. Ökologischer Obstbau, saisonale und historische Obstsorten. Regionale Bio-Spezialitäten, Apfelweinproben, Lagenwanderungen. Hof- und Feldführungen und Veranstaltungen und Feiern aller Art.

Öffnungszeiten Hofladen: Montag - Freitag 11.00 - 18.00 Uhr, Samstag und Sonntag 10.00 - 18.00 Uhr.

Öffnungszeiten Schoppenwirtschaft: Im Winter: Samstag 11.00 – 20.00 Uhr, Sonntag 11.00 - 18.00 Uhr. Im Sommer: Donnerstag und Freitag 15.00 - 22.00 Uhr.

Samstag, Sonn- und Feiertag 11.00 - 22.00 Uhr.

Andreas Schneider

Am Steinberg 24

Telefon (0 61 01) 4 15 22

info@obsthof-am-steinberg.de

www.obsthof-am-steinberg.de



LANDMETZGEREI QUIRIN

Angebot: Wild, Rindfleisch, Schweinefleisch in allen Variationen, verschiedene Wurstsorten.

Öffnungszeiten: Donnerstag von 10.00 - 19.00 Uhr, Samstag 8.00 – 13.00 Uhr.

Kasten Quirin

Telefon (0 61 01) 4 15 13

www.metzgerei-quirin.de



REHA-WERKSTATT NIEDERRAD

Angebot: Café und Lernhof mit den Themen Mosterei, Lohnmosterei, Großküche, gesundes Mittagessen mit saisonalen bio-zertifizierten Zutaten. Landschafts- und Streuobstbau. Verkauf von Mosterei Produkten nach telefonischer Voranmeldung.

Öffnungszeiten Café basaglia: Montag - Freitag 7.30 – 17.00 Uhr.

Kontakt

Lyoner Straße 1 (Reha-Werkstatt)
Eschersheimer Landstraße 65 (Café)
Telefon (0 69) 66 54 4
Fax (0 69) 66 54 42 00
rwn@frankfurter-verein.de
www.roter-hamm.de
www.reha-werkstaetten.de



RIEDHOF GMBH & CO. KG

Angebot: Hofladen. Saisonales Obst und Gemüse. Blumen- und Kräuterverkauf. Adventsgestecke.

01.03. – 31.10. - Öffnungszeiten Hofladen: Montag - Samstag 8.00 - 18.00 Uhr und Sonntag geschlossen. **Öffnungszeiten Blumenverkauf:** Montag - Samstag, 8.00 bis 18.00. Sonntag geschlossen.

01.11.-28.02. - Öffnungszeiten Hofladen: Montag - Samstag 9.00 - 17.00 Uhr und Sonntag geschlossen. **Öffnungszeiten Blumenverkauf:** Montag - Samstag, 9.00 bis 17.00. Sonntag geschlossen.

 **Michael Weiß**

Am Riedsteg 125 / Telefon (0 61 01) 5 45 80
info@riedhof-frankfurt.de
www.riedhof-frankfurt.de



SCHELMENHÄUSER HOFGUT

Angebot: Spargel und Erdbeeren in der Saison. Diverse Kartoffelsorten das ganze Jahr, Erdbeeren zum Selbstpflücken in Seckbach und Bergen-Enkheim. Im Hofladen steht ein reichhaltiges Angebot von A wie Äpfel bis Z wie Ziegenkäse zur Auswahl bereit. Die Verkaufsautomaten vor dem Hofladen sind rund um die Uhr geöffnet.

Öffnungszeiten: Montag - Freitag 9.00 - 19.00 Uhr,
Samstag 8.00 – 14.00 Uhr während der Saison.

 **Familie Damm**

Schelmehäuserhof 1
Telefon (0 61 09) 2 10 41
info@schelmenhaeuser.de und www.schelmenhaeuserhof.de



GASTHAUS ZUM EINHORN

Angebot: Gasthaus. Gutbürgerliche Küche. Salat, Spargel, Gemüse von Albert Kunna, Kartoffeln vom Erlenhof, Backwaren von der Bäckerei Ruppel und Rindfleisch von Schiller Fleisch in Bad Vilbel sowie Fleisch und Wurstwaren der Metzgerei Jens Haase.

Öffnungszeiten: Mittwoch, Donnerstag, Freitag, 18.00 – 22.00 Uhr, sonntags und feiertags 17.00 – 22.00 Uhr, Sonntag auch von 11.30 – 14.00 Uhr. Montag, Dienstag und Samstag Ruhetag.

 **Willi Kehr**

Alt Bonames 2
Telefon (0 69) 50 13 28
www.gasthaus-zum-einhorn.de



ZUM FEUERRÄDCHEN

Angebot: Apfelweinwirtschaft. Traditionell hessische Küche. Kreativ, regional & saisonal. Inmitten von Wandgemälden von Frankfurter Malern genießen Sie die traditionelle Frankfurter Küche im Innen- und Außenbereich (wetterabhängig). Das Feuerrädchen schenkt Apfelwein der Kelterei Herberth aus Kronberg aus.

Öffnungszeiten: Dienstag, Mittwoch 16.00 – 00.00 Uhr, Donnerstag – Sonntag 12.00 – 00.00 Uhr, Montag geschlossen.

Zum Feuerrädchen

Textorstraße 24s

Telefon (069) 36 60 83 61

info@zum-feuerradchen.de

www.zum-feuerradchen.de



FRIEDRICHSDORF

DAIRY FARM WIEN

Angebot: Frischmilchautomat und Provianthütte. Bei Familie Wien können Sie die frische Milch täglich zapfen. Bei der Milch handelt es sich um zertifizierte, genfreie Rohmilch. Bitte bringen Sie ein Gefäß und Kleingeld mit, falls Sie sich am Frischmilchautomaten bedienen möchten. Ferner erhalten Sie das schmackhafte Rindfleisch der Tiere von der Dairy Farm ca. alle 8 Wochen auf dem Reinhardtshof im Hofladen.

Öffnungszeiten: Frischmilchautomat und Provianthütte 24/7 geöffnet.

Familie Wien

Mainzer Straße 36

Telefon (0 60 07) 16 04

johanna-wien@web.de



HOFGUT HÜTTENMÜHLE

Angebot: Pensionsboxen für Pferde, kleine Reithalle, Reitunterricht. Außenplatz, Koppeln. Idyllisches Hofgut im Köppener Tal.

Familie Uhrig

Gutsweg 2

Mobil (01 72) 6 95 90 04

Festnetz (0 61 75) 5 04

team@angelika-uhrig.de

www.angelika-uhrig.de



BAUERNHOF KITZ

Angebot: Hofladen und Hof Café mit Strandkörben. Landwirtschaft und Obst- und Gemüseanbau. Hausgemachte Backwaren, Kuchen, Mittagstisch täglich zum Mitnehmen. Frisches Weihnachtsgeflügel und Spezialitäten aus Bio-Anbau.

Öffnungszeiten: Montag - Freitag 7.00 - 13.00 und 15.00 - 18.30 Uhr, Mittwoch und Samstag von 7.00 - 13.00 Uhr, Mittwoch- und Samstag-Nachmittag geschlossen.

Familie Kitz

Alt Seulberg 74
Telefon (0 61 72) 7 11 70
Bauernhofkitz@gmail.com
www.bauernhof-kitz.de



REINHARDTSHOF

Angebot: Hofladen. Geflügel, Hausmacher Wurst und Fleisch von eigenen Schweinen. Obst- und Kartoffelanbau. Kürbisse aus kontrolliertem Anbau. Für die kleinen Besucher gibt es einen großen Spielplatz. Mitgliedsbetrieb bei LANDMARKT, Geprüfte Qualität Hessen und QS (geprüfte Qualitätssicherung).

Öffnungszeiten: Montag – Freitag 9.00 – 13.00 Uhr und 14.30 – 18.00 Uhr, Samstag 9.00 bis 13.00 Uhr.

Heinz Reinhardt

Ober-Erlenbacher Straße 100
Telefon (0 60 07) 22 91
www.reinhardt-hof.de



IMKEREI SCHIESSER HONIGHALLE

Angebot: Unverpackt-Markt. Honig- und Imkereiprodukte, große Auswahl an Bienenwachskerzen, Honigkosmetik. Außerdem können Sie Honigtee in entspannter Atmosphäre genießen. Die Honighalle bietet das Unverpackt-Konzept an. Veranstaltungen für Gruppen, Kindergeburtstage, Schulklassen mit verschiedenen Angeboten wie Kerzen ziehen und Honigverkostung. Terminvereinbarung auch außerhalb der Öffnungszeiten möglich.

Öffnungszeiten: Montag - Samstag 9.00 - 18.00 Uhr.

Familie Schießler

Köpferner Straße 84
Telefon (0 60 86) 13 53
info@imkerei-schiesser.de
www.imkerei-schiesser.de



GLASHÜTTEN (TAUNUS)

HOF BOMMERSHEIM

Angebot: Hofladen. Frisches Weide-Angusfleisch und Wurst von der eigenen Rinderherde. 24 Stunden Selbstbedienungshütte, 365 Tage geöffnet. Pensionspferdehaltung im Offen-Stall.

Öffnungszeiten: Montag und Samstag 15.00 – 18.00 Uhr,
Donnerstag und Samstag 9.00 - 12.00 Uhr.

Familie Bommersheim

In der Bienig 1
Telefon (0 61 74) 6 31 07
info@hof-bommersheim.de
www.hof-bommersheim.de



GRÄVENWIESBACH

BIOLAND-IMKEREI KRAMERHONIG

Angebot: Hofladen. Das wabenförmige Gebäude mit Dach-Begrünung, Bienengarten und die Blühflächen laden zu jeder Jahreszeit Besucher zum Genießen ein. Die Imkerei bietet als „Demonstrationsbetrieb für den ökologischen Landbau“, nach Absprache, Führungen für Gruppen zu den Bienenstöcken an und gewährt Einblicke in die Produktion. Im Hofladen finden Sie die selbst erzeugten Imkereiprodukte in Bioland-Qualität. Selbstbedienungseinkauf „kramer to go“.

Öffnungszeiten: Hofladen Mittwoch und Freitag 14.00 - 18.30 Uhr.

Familie Andreas Kramer

Oberste Eiche
Telefon: (01 51) 25 14 92 40
info@kramerhonig.de
www.kramerhonig.de



LANDWIRTSCHAFTLICHER BETRIEB KAI LAUNHARDT

Angebot: Hofführungen zu den Themen- Schwerpunkte Getreideanbau, Milcherzeugung und Rinderzucht. Anbau von Weizen, Gerste, Triticale, Körnerraps und Silomais. Grassilage, Heu und Silomais zur eigenen Futtermittelversorgung.

Kai Launhardt

Sonnenhof 1
Telefon (0 15 77) 2 07 73 27 und (0 60 86) 16 76
milchtommi@aol.de

IMKEREI SCHIESSER

Angebot: Honig- und Imkereiprodukte, verschiedene Honigsorten, große Auswahl an Bienenwachskerzen, Met, Honigkosmetik. Seit 20 Jahren Erfahrung im Umgang mit Schulklassen. Themenkreis-Schwerpunkte sind Nutztiere, Insekten und Bienen, Wespen, Honigbienen. Kerzenziehen, Bienenlerntheater, Bienenkundliche Wanderungen.

Öffnungszeiten: nach telefonischer Vereinbarung.

Familie Schießler

Am Tunnel 11
Telefon (0 60 86) 13 53
info@imkerei-schiessler.de
www.imkerei-schiessler.de



HAINBURG

HOF MAINAU

Angebot: Hofladen. Verkauf von Milch, Eiern, Kartoffeln. Führungen für Kindergärten und Schulklassen nach Vereinbarung.

Öffnungszeiten: Montag - Donnerstag 6.30 bis 9.00 Uhr und 16.00 - 17.30 Uhr, Freitag und Samstag 6.30 - 17.30 Uhr.

Müller GbR

In den Mainauen 1
Telefon (0 61 82) 6 75 40
mueller@gmx.de

HATTERSHEIM AM MAIN

BAUERNLADEN IM REITERHOF EDDERSHEIM

Angebot: Hofladen und Reiterhof. In der Saison frischer Spargel aus eigenem Anbau mit "Spargelschälservice". Ab September Obst- und Gemüse aus eigenem Anbau erhältlich. Zur Advents- und Weihnachtszeit frisch geschlachtete Gänse, Puten, Enten aus Freilandhaltung. Bio-Weihnachtsbäume aus ökologischem Landbau: DIE STUBB, der Veranstaltungsraum im Reiterhof, bietet Platz und Equipment zum Ausrichten von Veranstaltungen. Paddock Boxen, Aktivstall, Reithalle, Longier Halle, Reitplatz, Winterpaddock.

Öffnungszeiten: Ganzjährig ab März. Freitag 10.00 – 19.00 Uhr, Samstag 10.00 – 19.00 Uhr. In der Spargelsaison und in der Adventszeit täglich geöffnet. Reiterhof: Täglich von 8.00 – 22.00 Uhr.

Familie Harth

Flörsheimer Straße 66
Telefon (0 61 45) 3 35 53
info@reiterhof-harth.de und www.bauernladenimreiterhof.de

REUTER'S HOF

Angebot: Spargel, Erdbeeren, Kartoffeln und Kürbisse aus eigenem Anbau. Verkauf von Kaminholz.

Öffnungszeiten: In der Saison Montag - Samstag: 9.00 - 11.00 und 17.00 - 19.00 Uhr, Sonntag 9.00 - 12.00 Uhr oder nach Vereinbarung.

Tobias und Katja Reuter
Hopfengarten 33
Telefon: (0 61 45) 3 46 11 87 und
(01 77) 6 70 60 45
katja_reuter@gmx.de



HEUSENSTAMM

HOFGUT PATERSHAUSEN

Angebot: Hofladen, Hofmetzgerei und Biergarten. Rind- und Schweinefleisch aus eigener Schlachtung und Verarbeitung. Wurst von eigenen Angusrindern. Gartenbewirtung unter altem Baumbestand an Sonn- und Feiertagen bei schönem Wetter ab Anfang April von 11.00 – 19.00 Uhr (bis Oktober).

Öffnungszeiten Hofladen: Donnerstag und Freitag 15.00 - 19.00 Uhr (November bis Februar bis 18.00 Uhr), Freitag 15.00 – 19.00 Uhr und Samstag 9.30 - 13.00 Uhr.

Öffnungszeiten Biergarten: März bis Oktober bei schönem Wetter, an Samstagen von 14.00 - 19.00 Uhr, Sonntag von 11.00 - 19.00 Uhr.

Familie Ommert

Telefon (0 61 04) 6 79 63
info@hofgut-patershausen.de
www.hofgut-patershausen.de

Anfahrt: zwischen Heusenstamm und Dietzenbach-Steinberg (Dietzenbacher Straße; L3001) Beschilderung folgen.

RÜCKER'S HOFLADEN

Angebot: Hofladen. Obst- und Gemüseanbau. Wurst aus eigener Schlachtung. Alle Erzeugnisse finden Sie außerdem dienstags und donnerstags auf dem Wochenmarkt in Heusenstamm.

Öffnungszeiten: Montag, Mittwoch und Freitag von 8:30 Uhr bis 12:00 Uhr und von 14.00 Uhr bis 18:00 Uhr. Donnerstag von 8:30 Uhr bis 12:00 Uhr geöffnet, nachmittags geschlossen. Samstag von 9:00 Uhr bis 12:00 Uhr geöffnet. In den Monaten Dezember und Januar schließt der Hofladen bereits um 17:00 Uhr.

Familie Rücker

Hauptstraße 11
Telefon (0 61 06) 94 23
www.rueckers-hofladen.de

MARKUS' HOFLADEN

Angebot: Hofladen. Obst- und Gemüseanbau sowie Hühnermobil und Verkaufsautomat. Die Milchprodukte sind aus einem Vorzugsmilchbetrieb. Heu und Stroh sowie diverse Kartoffelsorten.

Öffnungszeiten: Montag - Freitag 10.00 - 12.30 und 17.00 - 18.30 Uhr (im Winter bis 18.00 Uhr), Samstag 9.00 - 12.30 Uhr.

☎ Markus Wöhl
Patershäuser Straße 6
Telefon (0 61 04) 77 73 69
markuswoehl@web.de



HOCHHEIM AM MAIN

WEINGUT BAISON

Angebot: Weingut. Weine und Sekte aus Hochheim. Hergestellt in traditioneller Flaschengärung.

Öffnungszeiten: Montag – Freitag 10.00 - 18.00 Uhr, Samstag 9.00 - 16.00 Uhr.

☎ Familie Heinrich Baison

Delkenheimer Straße 18
Telefon (0 61 46) 92 32
Weingut.baison@t-online.de
www.weingut-baison.de

WEINGUT BUNK-HIRSCHMANN

Angebot: Straußwirtschaft mit begrünem Innenhof - im Sommer schön zum Draußen sitzen. Weinproben nach Vereinbarung. Saisonal wechselnde Speisekarte mit regionalen Produkten. Während der Schlemmerwochen im Rheingau täglich geöffnet. Ostern und Pfingsten geschlossen.

Öffnungszeiten: Freitag und Montag ab 17.00 Uhr, Samstag Mittagstisch von 11.00 - 15.00 Uhr, abends geschlossen. Sonntag ab 16.00 Uhr.

☎ Beate & Peter Bunk-Hirschmann

Hintergasse 12-14
Telefon (0 61 46) 94 55
mail@weingut-bunk-hirschmann.de
www.weingut-bunk-hirschmann.de



WEINGUT DIEFENHARD

Angebot: Straußwirtschaft. Weine und Sekt direkt vom Winzer. Weinproben nach telefonischer Vereinbarung. Ein Gastraum kann außerhalb der Öffnungszeiten angemietet werden. Große Sonnenterrasse, wechselndes Wochenmenü. Kinderspielplatz.

Öffnungszeiten: Freitag und Samstag 17.00 – 22.00 Uhr, Sonntag 16.00 – 21.00 Uhr und feiertags 12.00 – 21.00 Uhr.

☎ Uwe Diefenhard

Wieserruh 1a
Telefon (0 61 46) 90 78 78
info@weingut-diefenhard.de
www.weingut-diefenhard.de



DOMDECHANT WERNERSCHE WEINGUT

Angebot: Das Domdechant Wernersche Weingut ist seit 1780 im Familienbesitz. Der historische Gutshof liegt unmittelbar an den Weinbergen mit weitem Ausblick bis über Mainz hinaus. Das Weingut verfügt über 14 ha Rebflächen in den Hochheimer Spitzenlagen Domdechane, Kirchenstück und Hölle sind zu 98 % mit Riesling bestockt, ergänzt von Früh- und Spätburgunder. Es gehört zu den ältesten Mitgliedern des Verbands deutscher Prädikatsweingüter VDP. Verkauf nach Probe aus dem breiten Riesling Sortiment vom alltäglichen Guts-Riesling bis in der absoluten Spitze zu den VDP-Großen Gewächsen in der alten Gutsremise oder über den Online-Shop.

Dr. Franz Michel & Catherina Mauritz

Rathausstrasse 30
Telefon (0 61 46) 83 50 37
weingut@domdechantwerner.com
www.domdechantwerner.com



DOROTHEENHOF

Angebot: Gutsausschank und Vinothek.

Öffnungszeiten: Montag – Freitag 10.00 - 12.30 Uhr und 14.30 – 18.00 Uhr, Samstag 10.00 – 13.00 Uhr.

Familie Dienst

Am Weiher 49
Telefon (0 61 46) 37 22
info@weingut-dienst.de
www.weingut-dienst.de



FALKENBERGHOF

Angebot: Weingut und Straußwirtschaft. Weinproben für 10 bis 30 Personen.

Öffnungszeiten: Freitag und Samstag ab 17.00 Uhr, Sonn- und feiertags ab 12.00 Uhr.

Holger Falk

Wieserruh 3
Telefon (0 61 46) 9 09 99 34
www.weingut-falk.de

WEINGUT HÜCK

Angebot: Gutsausschank. Weinproben für Gruppen 15 - 50 Personen (auch mit Wanderungen), Weinlese, Rebstock-Pacht, E-Bike-Verleih.

Öffnungszeiten: Gutsausschank ganzjährig - täglich ab 15.00 Uhr. Reservierungen möglich (außer Sonntag), Mittwoch und Donnerstag Ruhetag.

Wilhelm und Sybille Hück

Frankfurter Straße 29
Telefon (0 61 46) 91 51
info@weingut-hueck.de
www.weingut-hueck.de



GUTSAUSSCHANK UND GÄSTEHAUS KAHL

Angebot: Pension und Gutsausschank mit Spezialitäten aus Küche und Weinbergen. Firmenfeiern auf Anfrage.

Öffnungszeiten: Mittwoch - Samstag 17:00 bis 22:00 Uhr, Sonntag 11:00 - 22:00 Uhr, Montag und Dienstag Ruhetag. Feiertage nach Aushang. Küche an allen Öffnungstagen bis 21:00 Uhr.

Helmut Kahl

Hauptstraße 4
Telefon (0 61 45) 28 23
info@gutsausschank-kahl.de
www.gutsausschank-kahl.de



GUTSAUSSCHANK LINDENHOF

Angebot: Gutsausschank. Weine vom Winzer, Wohlfühl-Wintergarten, saisonale & regionale Produkte. Sonnenterrasse unter Linden.

Öffnungszeiten: Von Anfang März bis Ende Mai und von Anfang September bis Ende November jeweils Freitag und Samstag ab 17.00 Uhr und Sonn- und Feiertage ab 16.00 Uhr geöffnet.

Alfons und Ilona Petry

Massenheimer Landstraße
Telefon (0 61 46) 91 55
info@gutsausschank-lindenhof.de
www.gutsausschank-lindenhof.de

GUTSAUSSCHANK PREIS

Angebot: Gutsausschank. Große Weinauswahl und gutbürgerliche Küche, idyllischer, begrünter Innenhof, gemütliche Weinstube. Weinproben (bis 70 Personen) im rustikalen Gewölbekeller bei Kerzenschein nach Vereinbarung.

Öffnungszeiten: Ganzjährig. Mittwoch - Samstag ab 17.00 Uhr, Sonn- und an Feiertagen ab 12.00 Uhr. Weinverkauf täglich bis 22.00 Uhr.

Janine und Thomas Preis

Rathustraße 17
Telefon (0 61 46) 76 20
weingut@weingut-preis.de
www.weingut-preis.de



WEINGUT REBENHOF

Angebot: Wein-Kultur-Events. Lassen Sie sich von dem umfangreichen Angebot faszinieren und besuchen das Weingut Rebenhof.

Öffnungszeiten: Montag – Freitag 9.00 – 13.00 und 14.00 – 18.30 Uhr, Samstag 9.00 – 16.00 Uhr.

Willi Orth, Inhaberin: Pia Rosenkranz

Frankfurter Straße 57 - 59
Telefon (0 61 46) 98 78 / service@weingut-rebenhof.de / www.weingut-rebenhof.de

WEINGUT SACK

Angebot: Weingut. Weinbautradition seit 1846 mit dem frischen Wind der jungen Tradition. Wein, Winzersekt, und Weinversand.

Öffnungszeiten: täglich nach Vereinbarung.

Stephan Sack

Massenheimer Straße 43
Telefon (0 61 46) 56 57
info@weingut-sack.de
www.weingut-sack.de

WEINGUT UND SEKTKELLEREI SCHREIBER

Angebot: Weingut und Vinothek. Die Vinothek des Weingutes lädt zum Genießen und Proben der Weine ein. Sekt, Wein und Traubensaft. Weinstockpacht. Weinproben nach Vereinbarung, Führungen durch die eigene Sektproduktion, auch geeignet für Schulklassen.

Öffnungszeiten: Dienstag - Freitag 10.00 - 19.00 Uhr,
Samstag 10.00 – 16.00 Uhr.

Familie Schreiber

Johanneshof (an der Massenheimer Landstraße)
Telefon (0 61 46) 91 71
info@weingut-schreiber.de
www.weingut-schreiber.de



WEINGUT WEILBÄCHER - KLOSTERHOF

Angebot: Weingut. Weinbau hat in der Familie Weilbächer eine über 350-jährige Tradition. Die erste Erwähnung stammt aus dem Jahr 1645, seitdem ist das Weingut in Familienbesitz. Im Angebot sind Wein und Sekt, Secco und Traubensaft. Weinproben ab 15 Personen nach Vereinbarung. Weinwanderungen durch die Hochheimer Weinberge mit begleitender Weinprobe. Im Gutsausschank bürgerliche, regionale Küche. Ab 30 Personen auch außerhalb der Öffnungszeiten Reservierung für Feiern.

Öffnungszeiten: Freitag ab 17.00 Uhr, Samstag ab 16.00 Uhr, Sonntag und feiertags ab 16.00 Uhr.

Clemens Weilbächer

Gutsausschank Klosterhof
Neudorfstraße 6 und 17
Telefon (0 61 46) 98 15
info@weingut-weilbaecher.de
www.weingut-weilbaecher.de



WEINGUT LUDWIG VELTEN

Angebot: Weingut und Gutsausschank. Wo man Tradition mit Innovation verbindet. Neben dem Wein aus eigener Herstellung und den regionalen Gerichten für das leibliche Wohl gibt es noch viel mehr, was gemacht oder organisiert werden kann: Weinberg als Klassenzimmer, Planwagenfahrten, Weinbergführungen, Fackelwanderungen und natürlich auch Weinproben. Eigene Weine und regionale Gerichte mit saisonal wechselnder Speisekarte sowie Weinproben. Jeden ersten Samstag im Monat ist "Giggelsamstag". Dann gibt es frisch gegrillte Hähnchen auf dem Teller & Wein im Glas.

Öffnungszeiten: Montag, Dienstag, Donnerstag geschlossen. Mittwoch und Freitag ab 17.00 Uhr und Samstag, Sonntag ab 16.00 Uhr.

Familie Velten

Neudorfstraße 8
Telefon (0 61 46) 76 96
info@woigiggl.de
www.woigiggl.de



HOFHEIM AM TAUNUS

BIOLAND-IMKEREI FISCHER

Angebot: Bei der Bioland-Imkerei Fischer erhalten Sie besondere Bioland-Honige, Bioland-Edelbrände, Bioland-Dörrobst und Bienenwachskerzen.

Öffnungszeiten: nach telefonischer Vereinbarung.

Elfi und Hubertus Fischer

An den Erzgruben 13
Telefon und Fax (0 61 98) 23 86
www.bioimkerei-fischer.de



JOHANNESHOF

Angebot: Hofladen. Obst- und Gemüseanbau. Eier von eigenen Hühnern. Verkauf von selbstgemachtem Erdbeer-Secco und Apfelwein. In der Saison Süßer. Auf dem Wochenmarkt in Kelkheim Mittwoch und Samstag 8.00 bis 13.00 Uhr. In der Saison Erdbeerstände in Hofheim und Liederbach. Der Johanneshof ist zu dem Ausbildungsbetrieb.

Öffnungszeiten: Freitag 9.00 – 18.00 Uhr.

Familie Jürgen Pauly

Reifenberger Straße 12
Telefon (0 61 92) 29 62 23
jp.johanneshof@t-online.de



KLEINE BIENSCHULE

Angebot: Die Kleine Bienenschule unterstützt Kitas, Schulen, öffentliche Einrichtungen und auch interessierte Menschen in einer Fülle von Angeboten. Die Bienenschule möchte junge Menschen dazu ermächtigen, enkeltauglich zu handeln und dafür ein entsprechendes Bewusstsein zu entwickeln. Eines der Kernprojekte ist die Kleine Bienenschule, die ganzjährig intrinsisches Lernen anhand von Honigbienen, Wildbienen und naturnahem Gärtnern umsetzt. Regionale, saisonale und gesunde Ernährung sind dabei ebenso relevant wie Konsumvermeidung und Klimaschutzprogramme. Auf einer Wiese in Hofheim finden ganzjährig Veranstaltungen rund um den Lern- und Erlebnisraum Streuobst statt.

Öffnungszeiten/Termine: April bis Oktober, Montag zwischen 15.00 Uhr und 16:30 Uhr, nicht in den Hessischen Ferien und an Feiertagen.

Katrin Conzelmann-Stingl

Am Forsthaus 10b
Telefon (0172) 6 63 30 47
info@ecokids.education
www.ecokids.education



LINDENHOF

Angebot: Hofladen. Obst- und Gemüseanbau. Selbst gekelterter Apfelwein und Apfelsaft. Fleisch und Wurst aus eigener Metzgerei. Käse (von Kuh und Ziege) aus biologischer Erzeugung. Kaffee aus fairem Handel. Samstags von 7.00 – 13.00 Uhr auf dem Hofheimer Wochenmarkt auf dem Parkplatz Am Untertor.

Öffnungszeiten: Montag - Freitag 9.00 – 13.00 und 14.00 - 19.00 Uhr,
Samstag 9.00 - 16.00 Uhr, Verkauf ganzjährig.

Familie Thomas Ströll

Reifenberger Straße 18
Telefon (0 61 92) 2 76 37
www.lindenhof-hofheim@web.de
www.lindenhof-hofheim.de

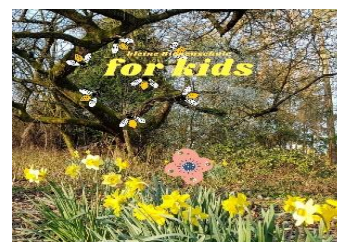

MAIN-TAUNUS NATURLANDSCHAFT UND STREUOBST E.V.

Angebot: Der Main-Taunus Naturlandschaft und Streuobst e. V. ist ein anerkannter Landschaftspflegeverband. Landschaftspflegeverbände sind gleichberechtigte und freiwillige Zusammenschlüsse von Vertretern der Landwirtschaft, der Naturschutzverbände und der Kommunen. Allen gemeinsam ist daran gelegen die Kulturlandschaft durch zeitgemäße und nachhaltige Nutzung zu erhalten. Damit wird erreicht, dass Naturvielfalt und Lebensqualität gleichermaßen für Menschen, Tiere und Pflanzen zur Verfügung stehen. Der Landschaftspflegeverband bietet allen Akteuren kompetenten Service und Beratung.

Barbara Heiling

Am Kreishaus 1 - 5
Telefon: (0 61 92) 2 01 19 46



MÜLLER'S HOFLADEN

Angebot: In Müllers Hofladen gibt es - neben den Fleisch- und Wurstwaren - täglich eine "heiße Theke" und einen Partyservice.

Familie Bernd Müller

Hintergasse 30
Telefon: (0 61 92) 30 90 37 / info@muellershofladen.de

BIO-WEINGUT MITTER-VELTEN

Angebot: Gutsausschank. Die Weinbautradition in der Familie geht bis auf das Jahr 1730 zurück. 70 % Riesling und 30 % Blauer Spätburgunder Reben im Anbau. Zudem hat das Weingut einen Gutsausschank mit regionalen Speisen in außergewöhnlichem Ambiente und wunderschöner Außenbewirtung. Seit 2017 ist das Weingut BIO-zertifiziert und Mitglied bei ECOVIN. Die Weinberge werden nach dem Standard des kontrolliert biologischen Weinbaus bewirtschaftet.

Öffnungszeiten: Mittwoch, Freitag, Samstag 10.00 – 12.30 Uhr, Dienstag und Donnerstag 10.00 – 12.30 und 15.00 – 18.00 Uhr.

Martin Mitter

Frankfurter Straße 31
Telefon (0 61 46) 91 01
weingut-mitter@gmx.de
www.weingut-mitter.de



SCHÜTZ APFELWEINMANUFAKTUR

Angebot: Die Schütz Apfelmanufaktur ist ein noch recht kleines Unternehmen in Hofheim am Taunus, das sich auf die handwerkliche Herstellung von Apfelwein und Apfelsaft spezialisiert hat. Apfelwein, Apfelsaft von naturbelassenen Streuobstwiesenäpfeln.

Öffnungszeiten: Termine und Verkauf nach Vereinbarung.

Christian Schütz

Cimbernstrasse 16
Telefon (01 76) 53 80 85 72
info@schuetz-apfelmanufaktur.de
www.schuetz-apfelmanufaktur.de



HILDEGARD'S HOFLADEN

Angebot: Hofladen. Obststand und Metzgerei. Köstlichkeiten vom Charolais-Rind und Schweinen aus der naheliegenden Umgebung. Saisonal Wildbret und Grillspezialitäten. Obst- und Gemüse. Obststand mit diversen Beeren.

Öffnungszeiten Metzgerei und Hofladen: Montag - Freitag 8.00 – 13.00 und 15.00 -18.00 Uhr, Samstag 8.00 – 13.00 Uhr.

Öffnungszeiten Obststand: Anfang Mai - Ende Juni, Montag - Freitag 9.00 – 19.00 Uhr, Samstag 8.30 – 17.00 Uhr, Sonntag 8.30 – 16.00 Uhr.

Stephan & Beschka Nix

Schulstraße 16
Telefon (0 61 92) 3 98 27
info@hildegards-hofladen.de
www.hildegards-hofladen.de

PAUL'S BAUERNHOF

Angebot: Hofladen. Erdbeercafé in der Erdbeersaison Mai und Juni. Führungen in der Erdbeer- und Kürbissaison. Maislabyrinth am Erdbeer-Selbstpflücker-Feld zwischen Nordenstadt und Wallau. Geburtstagsfeiern möglich.

Öffnungszeiten: Donnerstag und Freitag 8.00 – 13.00 und 14.30 – 18.30 Uhr, Samstag 8.00 – 13.00 Uhr, ganzjährig.

Familie Paul

Rathausstraße 5a
Telefon (0 61 22) 50 46 64
info@pauls-bauernhof.de
www.pauls-bauernhof.de



ROSSHOF

Angebot: Pensionspferdehaltung, Ausbildung von Reiter und Pferd, Reithalle, drei Außenplätze, Longier-Halle, Trainingslaufband, große Wiesen.

Öffnungszeiten: Montag - Freitag 7.30 - 22.00 Uhr, Samstag 7.30 - 20.00 Uhr und Sonntag 7.30 - 16.00 Uhr.

Manfred Born

Casteller Straße 99, zu erreichen über BAB A 66 Anschlussstelle
Telefon (0 61 92) 35 22
info@born-rosshof.de
www.born-rosshof.de



SCHLAGMÜHLE

Angebot: Bio-Betrieb. Aus der ehemaligen Mühle ist ein Ackerbaubetrieb geworden, der seit 2021 nach Bioland-Richtlinien wirtschaftet. Verschiedene Getreidesorten und Leguminosen sowie Zuckerrüben und Speisemohn werden angebaut. Für die eigene Hofimkerei, werden regelmäßig Blühflächen angelegt. Bienenpatenschaften. Hühnermobil. Selbstbedienungshütte. Außerdem öffnet der Hof gerne seine Türen für Kinder und Erwachsene und nimmt sie mit auf Entdeckertour und lädt ein die Landwirtschaft vor Ort kennenzulernen. Für Kindern werden bauernhofpädagogische Veranstaltungen angeboten.

Annkathrin Tempel & Boris Danielowski

Schlagmühle 1
Telefon (0 61 22) 5 25 43/Mobil 0179-8713232
info@schlagmuehle-wallau.de
www.schlagmuehle-wallau.de



BIRKENHOF HOFHEIM

Angebot: Hofladen, Kelterei und Straußwirtschaft. Obst und Gemüse aus eigenem Anbau. 24/7 Kühlschrank.

Öffnungszeiten Birkenhofladen: Dienstag - Freitag, 9.00 - 13.00 Uhr und 14.00 - 18.00 Uhr, Samstag, 9.00 - 14.00 Uhr.

Öffnungszeiten Bembelschänke: Mai - August, Donnerstag – bis Sonntag.

Gregor Betzel

Reifenberger Straße 16
Telefon (0 61 92) 2 67 93
www.taunusobst.de



STRAUSSWIRTSCHAFT AM WEIHER

Angebot: Straußwirtschaft in den Monaten März und April sowie September und Oktober. Im Angebot sind Hochheimer Weine und Sekte und dazu passende kleine Gerichte. Hochheimer Wein und Sekte - und dazu leckere kleine Gerichte stehen auf der Speisekarte der Straußwirtschaft am Weiher.

Öffnungszeiten: Anfang März bis gegen Ende April und dann wieder von Anfang September bis Ende Oktober.

Gabriele Völker

Weiherstraße 49
Telefon (01 77) 5 36 20 84

DIREKTVERMARKTUNG BAUERNHOF ZILLER

Angebot: Hofladen. Sämtliches vom Schwein und Lamm aus eigener Tierhaltung. Schlachtung und Verarbeitung im eigenen EU zugelassenen Schlachtbetrieb. Nach Wunsch küchenfertig zerlegt. Hausmacher Wurst auch als Präsent verpackt. Diverse Kartoffelsorten sowie Lamm- und Schaffellprodukte.

Öffnungszeiten: nach telefonischer Vereinbarung.

Cornelia Ziller

Schulstraße 59
Telefon (0 61 92) 3 13 19



KELKHEIM (TAUNUS)

GIMBACHER HOF

Angebot: Hof Gimbach ist ein bekanntes und beliebtes Ausflugslokal mit regionalen Speisen und Getränken, wo man im Sommer unter alten Kastanienbäumen sitzen kann. Ein kleiner, privater Campingplatz lädt am Rande des Waldes, direkt neben der Gaststätte mit Spielplatz und Tiergehege zum Übernachten ein. Die neuerbaute St Johannes Kapelle mit Blick über die Natur bis nach Frankfurt freut sich über jeden Besucher. Dort werden Gottesdienste, Taufen, Wallfahrten und Hochzeiten abgehalten. Eine Landgaststätte mit selbstgekeltertem Apfelwein und Apfelsaft. Eigener Konditorei mit einer großen Auswahl an Kuchen und Torten. Regionale Gerichte, wie Frankfurter Grüne Soße, Handkäs mit Musik, Rippchen mit Kraut sind fester Bestandteil unserer Speisekarte, aber auch Saisonales wie Spargel,-Kürbis,-Pilz und Wildgerichte finden Ihren Platz. Campingplatz mit Dauer- und Durchgangsplätzen.

Öffnungszeiten: Donnerstag bis Dienstag von 12 Uhr -22 Uhr
Durchgängig warme Küche von 12 Uhr bis 21 Uhr. Mittwoch Ruhetag.

Familie Schiela

Hof Gimbach
Telefon (0 61 95) 32 41
info@hof-gimbach.de
www.hof-gimbach.de



LANDGASTHOF CAFÉ ‚ZUM FRÖHLICHEN LANDMANN‘

Angebot: Waldgaststätte auf dem historischen Rettershof. Warme und kalte Küche nach traditioneller deutscher Hausfrauenart, mit saisonalen Gerichten. Wildgerichte aus regionaler Jagd. Hausgemachter Kuchen. Spielort für den Kelkheimer Kultursommer und dem Rheingauer-Musik-Festival, ehemaliges Klostergut.

Öffnungszeiten: Mittwoch - Sonntag ab 11.30 Uhr. Auch an Feiertagen geöffnet (außer Neujahr), warme Küche bis 21.00 Uhr.

Kontakt

Rettershof

Telefon (0 61 74) 2 15 41

www.zum-froehlichen-landmann.de

G&G REITSPORT GMBH AUF DEM RETTERSCHOF

Angebot: Ausbildungsstall und Pensionspferdehaltung mit 45 Boxen, Koppeln sowie Reithalle und Reitplatz, eingebettet im idyllischen Rettershof. Individueller Unterricht und Beritt für jedes reiterliche Niveau, Ausbildung von Pferden, Korrekturberitt oder Wiederaufbau nach Rekonvaleszenz.

Christoph Göb / Sandra Göb / Erich Geier

Rettershof 4

Telefon (01 60) 1 81 69 49

info@ggreitsport.de

www.ggreitsport.de

ROMANTIK HOTEL SCHLOSS RETTERSCHOF

Angebot: Tagungs- und Übernachtungshotel, gehobene Gastronomie, Beachclub, standesamtliche Trauungen möglich.

 (0 61 74) 2 90 90

Rettershof

www.schlosshotel-rettershof.de



KÖNIGSTEIN IM TAUNUS

SCHAFHLATUNG MÜLLER HAUG

Angebot: Alles rund ums Lamm aus dem eigenen, EU zugelassenen Schlachtbetrieb (halbe oder ganze Schlachtkörper), auf Wunsch küchenfertig zerlegt. Teile vom Lamm auf Vorbestellung. Lamm- und Schaffelle, Heu und Stroh auch in kleinen Bündeln.

Dr. med. vet. Peter Haug

Hauptstraße 39

Telefon (0 61 74) 2 45 58



EDELKASTANIEN UND KELTEREI

Angebot: Führungen zum Thema Edelkastanien und Streuobstwiesen. Eigene Kelterei in Mammolshain. Feste und Veranstaltungen rund um das Thema Streuobst und Edelkastanien wie Apfelblütenwanderung, Apfelblütenfest mit Apfelweinprämierung, Edelkastanienwanderungen zur Blüte und zur Erntezeit sowie der große Apfel- und Kastanienmarkt.

Erster Vorsitzender Werner Plescher

Obst- und Gartenbauverein Mammolshain e.V.

Telefon (0 61 74) 17 94 /



OBSTHOF AN DER KIRCHE

Angebot: Hofladen. Obst aus eigenem Anbau. Mostherstellung. Zertifizierungen: geprüfte Qualität Hessen (alle Produkte).

Öffnungszeiten: April – Oktober: Montag – Freitag 08:00 - 18:30 Uhr. Samstag 08:00 - 13:00 Uhr. Während der Erdbeerzeit Sonntag 09:00 - 11:00 Uhr. November - März: Montag – Freitag 09:00-18:00 Uhr. Samstag 08:00-13:00 Uhr

Familie Hasenbach

Kirchstraße 20
Telefon (0 61 92) 4 27 76
www.obst-aus-kriftel.de

OBSTHOF HEIL

Angebot: Hofladen. Obst und Gemüse. Diverse Beeren. Aus der Region Wurst und Honig. Dazu noch unterschiedliche Secco's.

Öffnungszeiten: Montag - Samstag 8.00 - 13.00 Uhr, Montag - Freitag von 14.00 - 18.00 Uhr.

Berthold Heil

Bahnhofstraße 2
Telefon (0 61 92) 4 52 96
frischeluft@t-online.de



MÖNCHHOF-OBST THEIS

Angebot: Hofladen. Obst aus eigener Erzeugung, Apfelsaft Bag in Box, frischer Süßer. Gemüse, Eier Nudeln, Schnaps, Liköre, Hausmacher Wurst in Dosen und vieles mehr.

Öffnungszeiten: Montag und Dienstag 9.00 - 13.00 Uhr, Mittwoch, Donnerstag und Freitag 9.00 - 13.00 und 16.00 - 18.30 Uhr, Samstag 9.00 – 14.00 Uhr. In der Erdbeerzeit: Montag bis Freitag 9.00 – 13.00 und 16.00 – 18.30 Uhr, Samstag 9.00 – 14.00 Uhr und Sonntag 9.00 – 12.00 Uhr.

Andreas und Johannes Theis GbR

Am Holzweg 16
Telefon (0 61 92) 4 71 19
www.moenchhof-obst.de



OBSTHOF AM BERG

Angebot: Hofladen und Straußwirtschaft. Obst der Saison, Weine und Liköre. Single Malt Whisky und mehr. Brennereiführungen und Verkostungen nach telefonischer Vereinbarung. In der Straußwirtschaft: Ausschank der Säfte, Weine und Liköre.

Öffnungszeiten Hofladen: Montag - Freitag 8.00 - 18.30 Uhr, Samstag 8.00 - 13.00 Uhr.

Öffnungszeiten Straußwirtschaft: Anfang Juni bis Ende August.

Holger & Ralf Henrich GbR

Auf der Hohlmauer 2

Telefon (0 61 92) 9 73 96 60

info@brennerei-heinrich.de

www.obsthof-am-berg.de



ÖKOLOGISCHER OBSTBAU SABISCH

Angebot: Hofladen. Obst und Gemüse der Saison.

Öffnungszeiten: Dienstag, Freitag und Samstag von 10.00 - 13.00 Uhr.

Siegfried Sabisch

Immanuel-Kant-Straße 5

Telefon und Fax (0 61 92) 4 27 63

sabisch.bioobst@web.de



KRONBERG IM TAUNUS

KELTEREI GEORG HERBERTH

Angebot: Kelterei. Reichhaltige Auswahl an Apfelsäften, Apfelweinen und Bränden. Über 2000 Artikel aus dem Getränkebereich. Abgerundet wird das Angebot mit regionalen Kartoffeln, Juli bis April wöchentlich frische Tafel-Äpfel aus Neuenhain, Hausmacher Wurst in Dosen aus der Wetterau. Herberth-Getränkemärkte befinden sich in der Oberurseler Straße 5 in Kronberg/Oberhöchstadt und Katharinenstraße 1 in Eschborn.

Öffnungszeiten: Montag - Samstag 8.00 bis 18.30 Uhr.

Familie Herberth

Im Kronthal 12 - 16

Telefon (0 61 73) 40 64

www.herberth.de

gph@herberth.de

OBSTHOF KRIEGER

Angebot: Hofladen und Schankwirtschaft. Gutes vom Apfel aus eigener Produktion. Verschiedene Sorten Apfelwein, Apfelsaft und Obstbrände. Apfelweinverkostungen. In der gemütlichen familienbetriebenen Schankstube gibt es kleine Schmankerl.

Öffnungszeiten Hofladen: Donnerstag und Freitag, 16.00 – 19.00 Uhr, Samstag und Sonntag 13.00 – 19.00 Uhr.

Öffnungszeiten Schankwirtschaft: Donnerstag – Freitag 18.00 – 22.00 Uhr, Samstag und Sonntag 13.00 Uhr – 22.00 Uhr.

Familie Krieger

Geiersbergweg 1

Telefon (01 72) 1 43 65 52 und (01 76) 72 25 80 08

www.obsthof-krieger.de

HILDMANN'S HOFLADEN

Angebot: Hofladen mit regionalen Produkten. Hofführungen zu den Schwerpunkten Geflügelzucht, Hühnermobil, Eier und Streuobstwiesen.

Öffnungszeiten: Dienstag 15.00 – 18.00 Uhr, Freitag 9.00 – 17.00 Uhr und Samstag 9.00 – 13.00 Uhr.

Thomas Hildmann

Sodener Straße 10

Telefon (0 61 73) 6 84 88

www.hildmanns-hofladen.de

hildmann-erbhof@t-online.de



HOFGUT HOHENWALD

Angebot: Hofladen. Frische Abhof-Milch, Eier aus Bodenhaltung, Molkereiprodukte, Bio-Käse, Wurst- und Käsetheke, Fleisch und Wurst aus eigener Herstellung. Frisch-Geflügel, großes Bio- und Weinsortiment, täglich frische Backwaren. Obst und Gemüse, Schnittblumen, Topfpflanzen.

Öffnungszeiten: Montag - Freitag 8.00 - 18.30 Uhr, Samstag 8.00 - 18.00 Uhr.

Familie Meyer

Oberurseler Straße 69

Telefon (0 61 73) 6 13 74

www.hofgut-hohenwald.de



OBST- UND GARTENBAUVEREIN KRONBERG

Angebot: Der Obst- und Gartenbauverein Kronberg wurde 1883 gegründet. Er betreut 3 neu angelegte Streuobstwiesen, und zwar die Erlebnisobstwiese, die Pfarrer Christ- Obstwiese und die Jubiläumsobstwiese. Außerdem werden Schnittkurse, Obstbauberatung, Kräuter und Blüten-Wanderungen angeboten. Die Erlebnisobstwiese ist eine Station auf der Regionalparkroute zum Opel-Zoo.

Öffnungszeiten: auf Anfrage.

Heiko Fischer

Geiersbergweg 1

Schmiedebergerstraße 46

info@ogv-kronberg.de

www.ogv-kronberg.de





LIEDERBACH AM TAUNUS

FAMILIE MÜLLER

Angebot: Zuckermais-Kolben.

Öffnungszeiten: Nach telefonischer Absprache in der Saison von Ende Juli bis Ende September.

Kontakt

Schulstraße 3
Telefon (01 76) 56 78 62 65 und
(0 69) 31 30 30
maismueller@gmail.com



BLUMENFELDER LIEDERBACH

Angebot: Auf den Blumenflächen Narzissen, Tulpen, Pfingstrosen, Gladiolen, pollenfreie Sonnenblumen und Dahlien in hervorragender Qualität und großer Auswahl. Auch die Kürbisfelder bieten eine große Auswahl an Speise-, Halloween- und Zierkürbissen.

Sonja Pfeiffer

Taunusstrasse 2
Telefon (0 69) 30 24 71
Blumenfelder.liederbach@gmail.com
www.blumenfelderliederbach.de



PUSTEBLUME – IDEEN VOM LAND

Angebot: Hofladen. Hausmacher Wurst. Mittwochs frisches Holzofenbrot (keine eigene Herstellung). Süß und sauer Eingelegtes, diverse Getränke. Obst und Gemüse, Blumen und Pflanzen.

Öffnungszeiten: Montag, Mittwoch, Donnerstag, Freitag 9.00 - 13.00 und 15.00 - 18.00 Uhr, Samstag 8.30 - 13.00 Uhr.

Tanja Engel

Alt-Oberliederbach 23
Telefon (0 69) 37 56 83 68
info@pustebume-liederbach.de
www.pustebume-liederbach.de



MÜHLHEIM AM MAIN

HOF BEEZ

Angebot: Hofladen. Regiomat mit regionalen Produkten. Hausmacher Wurst, Heu und vielem mehr.

Öffnungszeiten: Dienstag und Donnerstag 16.00 - 18.00 Uhr, Freitag 15.00 - 18.00 Uhr, Samstag 9.00 - 12.00 Uhr.

Walter Beez

Dietrich-Bonhoeffer-Straße 5

Telefon (0 61 08) 7 11 98

familie-beez@t-online.de



NEU-ANSPACH

ERLENHOF

Angebot: Hofladen und Pferdehof. Rindfleisch und Wurstwaren vom Angus-Rind aus eigener Zucht in natürlicher Haltung. Pensionspferdehaltung.

Öffnungszeiten: Dienstag 18.00 - 19.00 Uhr, Freitag 15.00 - 18.30 Uhr, Samstag 9.00 – 13.00 Uhr und nach Vereinbarung.

Familie Ernst

Erlenhof 1

Telefon (0 60 81) 83 58

FREILICHTMUSEUM HESSENPAK GMBH

Angebot: Im Freilichtmuseum Hessenpark in Neu-Anspach können Besucher eine Zeitreise in die Vergangenheit unternehmen und die hessische Geschichte und Alltagskultur der vergangenen 400 Jahre erleben. Die ganze Vielfalt des Bauens, Wohnens sowie des handwerklichen, landwirtschaftlichen und häuslichen Arbeitens wird in über 100 historischen Gebäuden auf 65 Hektar Freifläche eindrucksvoll gezeigt. Als zertifizierter Arche-Park setzt sich der Hessenpark für den Erhalt alter Nutztierassen ein – im Museum leben viele Tiere, die heute selten geworden oder fast ausgestorben sind. Streuobstwiesen, Felder, Nutzgärten und ein Weinberg auf dem Gelände sorgen außerdem dafür, dass alte Obst- und Nutzpflanzensorten bewahrt werden.

Öffnungszeiten: siehe Homepage.

Freilichtmuseum Hessenpark GmbH

Laubweg 5

Telefon (0 60 81) 58 80

service@hessenpark.de

www.hessenpark.de



TAUNUS WEIHNACHTSBÄUME

Angebot: Tannenbaum-Selbstschlag. Ab Ortsmitte „Oberhainer Weg“ führen Tannenbaumschilder direkt bis zur Schonung, wo genügend Parkplätze vorhanden sind. Dort können die Bäume geschlagen werden.

Öffnungszeiten: Die ersten Weihnachtsbäume können in der Woche vor dem 1. Advent geschlagen werden.

Andreas Groos

Usinger Straße 2
Telefon (0 60 81) 6 80 24
info@taunus-weihnachtsbaum.de
www.taunus-weihnachtsbaum.de



LANDHOTEL UND RESTAURANT VELTE

Angebot: Gut bürgerliche Gerichte. Aktionen wie Kartoffelküche, hessische Grüne Soße mit verschiedenen Beilagen, Spargelgerichte, Feiertagsbrunch für die ganze Familie. Das und vieles mehr auch im Internet unter www.landhotel-velte.de.

Öffnungszeiten: Dienstag - Samstag 17.30 - 23.00 Uhr (Küche bis 22.00 Uhr), Sonntag 11.30 - 14.00 Uhr.

Familie Velte

Usinger Straße 38
Telefon (0 60 81) 91 79 00
info@landhotel-velte.de
www.landhotel-velte.de



OBERTSHAUSEN

HOF BECKER

Angebot: Saisonaler Verkaufsstand, Spargel, Gemüse.

Familie Leonhard Becker

Rembrücker Weg 61
Telefon (0 61 04) 6 56 68



OBERURSEL (TAUNUS)

Maislabyrinth Weißkirchen

Angebot: Labyrinth-Quiz, Strohburg, Sandspiel- und Fußballplatz, Streichelzoo, Grillspezialitäten, Kaffee und Kuchen, Zuckermais kolben aus eigenem Anbau von August bis Oktober. Die Eintrittspreise finden Sie auf der Homepage.

Öffnungszeiten: Von Juli - Ende September, Samstag von 14.00 - 19.00 Uhr und Sonntag von 11.00 - 19.00 Uhr. Werktags für Kindergarten-Gruppen, Grundschulklassen, Ferienspiele usw. mit Voranmeldung. Montag Ruhetag.

Brigitte und Richard Bickert

Kurmainzer Str. 136, Weißkirchen
Telefon (01 51) 18 41 51 49
rbickert@gmx.de
www.maisgeister.de



ALT-OBERURSELER BRAUHAUS

Angebot: Hausgebrautes Bier, gut bürgerliches Essen. Durchgehend warme Küche ab 11.30 Uhr. Täglich wechselnder Mittagstisch und von Live Musik, rustikales Spanferkelbuffet, Mittwochsbuffet und dem Bayern Brunch am Sonntag. Sonderkarten nach Jahreszeit. Das Brauhaus zählt zu den besten 50 Dorfgasthäusern Hessens und zu den 40 besten Bierlokalen Deutschlands. Veranstaltungskalender auf der Homepage.

Öffnungszeiten: Montag - Donnerstag 11.00 - 24.00 Uhr,
Freitag 11.00 - 01.00 Uhr, Samstag 10.00 - 01.00 Uhr,
Sonntag 10.00 - 23.00 Uhr.

Kontakt

Ackergasse 13
Telefon (0 61 71) 5 43 70
www.meinbier.de



STEDEN GBR

Angebot: Kelterei und Straußwirtschaft. Überdachter Innenhof inmitten der Oberurseler Altstadt mit Theater, Comedy und Kabarett. Hessische Gerichte bei selbstgebrautem Bier und selbstgekeltertem Apfelwein. Nur an bestimmten Terminen in der Sommersaison geöffnet. Die Termine sind auf der Homepage veröffentlicht. Kartenvorverkauf für die Veranstaltungen über Frankfurt Ticket Rhein-Main.

Öffnungszeiten Kelterei Steden: freitags von 16.30 - 18.30 Uhr.

Öffnungszeiten Straußwirtschaft Alt Orschel: Der Hof ist im Sommer an bestimmten Wochenenden (siehe Internet) ab 17.00 Uhr geöffnet.

Familie Steden

Wiederholt Straße 7 – 9
Telefon (0 61 71) 5 70 13
info@kelterei-steden.de
www.kelterei-steden.de



BRENNEREI BURKARD

Angebot: Ladenlokal. Oberurseler Obstbrände und Liköre wie Mirabellenwasser, Apfelbrand, Obstwasser und viele mehr. Alles aus eigener Herstellung. Schaubrennen, Verkostungen und Betriebsführung in Gruppen von 5 – 10 Personen. Lohnbrennen

Öffnungszeiten: Dienstag - Freitag 9.00 - 13.00 und 15.00 - 18.30 Uhr, Samstag 9.00 - 13.00 Uhr.

Sven Burkard

Brennmeister und Edelbrandsommelier
Weidengasse 8
Telefon (0 61 71) 5 46 34
www.brennerei-burkard.de



FORELLENGUT HERZBERGER

Angebot: Täglich frisch geräucherte Forellen, Lachsforellen, Störe je nach Jahreszeit, Karpfen, Schleien, Welse, Hechte, Zander und Aale. Gaststätte am Wochenende und an Feiertagen von 11.00 - 18.00 Uhr unter alten Bäumen.

Öffnungszeiten für Fischverkauf: Montag - Freitag von 9.00 - 16.00 Uhr, Samstag und Sonntag 9.00 - 11.00 Uhr.

Öffnungszeiten Restaurant: Samstag und Sonntag 11.00 – 18.00 Uhr.

Rolf Herzberger

Telefon und Fax (0 61 72) 3 51 19

www.forellengut-herzberger.de



IMKER LIEHR

Angebot: Honig aus der Region.

Öffnungszeiten: Verkauf nach telefonischer Vereinbarung.

Jürgen Liehr

Nassauerstrasse 48

Telefon (0 61 71) 5 71 82

juergen_liehr@web.de

HOFGUT IM WEIDENHAG

Angebot: Hofladen. Landwirtschaft, Pferdeponen, Reithalle, Schweinemast und Weinbau. Wein und Kartoffeln aus eigenem Anbau. Schweinefleisch und Hausmacher Wurst aus eigener Schlachtung.

Michael Klein/Hofladen

Weinbau Frau Weitzel geb. Klein

Hofgut: Im Weidenhag 3, Hofladen Weinbau Klein

Burgstraße 5

Telefon (0 61 71) 5 26 06

ROMAN HENRICH

Angebot: Kartoffeln aus eigenem Anbau der Sorte Marabel, Soraya, Belana und Bernina. Verkauf ab ca. August bis April im darauffolgenden Jahr. Mitglied Erzeugergemeinschaft „Echt Orschel“.

Öffnungszeiten: nach Vereinbarung.

Familie Henrich

Bergweg 9

Telefon (01 79) 5 10 68 24

Roman.henrich@web.de



ST. GEORGSHOF

Angebot: Reiterhof, Landwirtschaft, Viehzucht.

Familie Braun

Telefon (0 61 71) 45 01
st.georgshof@t-online.de

GASTHAUS ZUM RÜHL

Angebot: Apfelweinwirtschaft. Gut bürgerliche Küche mit täglich wechselnden Mittagsgerichten und saisonalen Gerichten. Großer Biergarten, Familien- oder Firmenfeiern bis maximal 100 Personen möglich. Alle Gerichte auch zum Mitnehmen oder als Partyservice lieferbar.

Öffnungszeiten: Montag - Sonntag 11.30 – 24.00 Uhr.
Warme Küche bis 22.00 Uhr.

Kontakt

Kurmainzerstraße 50
Telefon (0 6171) 7 34 24
info@zum-ruehl.de
www.zum-ruehl.de



GEBRÜDER TRAPP

Angebot: Kartoffeln aus eigenem Anbau. Region LANDMARKT-Produkte. Mitglied in der Erzeugergemeinschaft „Echt Orschel“, www.echtorschel.de.

Öffnungszeiten: nach Vereinbarung.

Torsten und Martin Trapp

Untergasse 16
Telefon (06171) 7 17 37

DAS WALDTRAUT

Angebot: Ausflugslokal. Jeden ersten Freitag im Monat: all-you-can-eat Grillbuffet. Sonntag bayrischer Brunch. Sonderkarten je nach Jahreszeit. Bei der Auswahl der Zutaten wird besonderer Wert auf Regionalität gelegt. Das Waldtraut befindet sich im Naturparkzentrum an der Hohemark.

Öffnungszeiten: Montag - Sonntag 9.30 Uhr bis 22.00 Uhr.

Kontakt

Hohemarkstraße 192
Telefon (0 61 71) 2 84 66 91
www.das-waldtraut.de

ZWECKVERBAND NATURPARK TAUNUS / TIZ (TAUNUS INFORMATIONSZENTRUM)

Angebot: Über 200 Wander- und Erholungswege mit einer Gesamtlänge von über 1.200 km können mit geführten Wanderungen oder auf eigene Faust entdeckt werden. Zahlreiche Zelt- und Grillplätze sowie Liegewiesen laden im Naturpark Taunus zur Erholung in der Natur ein. In unserem Online-Wanderführer erhalten Sie zahlreiche Touren-Vorschläge sowohl für passionierte Wanderer als auch die, die es werden wollen. Allen stehen zudem unsere beiden Qualitäts-Wanderwege

Limeserlebnispfad und Schinderhannes-Pfad zur Verfügung. Auch für die sportlichen Besucher bietet der Naturpark Taunus zu jeder Jahreszeit beste Voraussetzungen.

Öffnungszeiten: Siehe Internetseiten.

Kontakt

Hohemarkstraße 192
Telefon (0 61 71) 97 90 70 (Naturpark) und (0 61 71) 50780
info@naturpark-taunus.de / <https://naturpark-taunus.de>
ti@taunus.info / www.taunus.info



OFFENBACH AM MAIN

BAMBUS KULTUREN RHEIN-MAIN

Angebot: Anbau von Bambus, Winterharte Bambuspflanzen. Führungen durch den Bambushain, entdecken heimischer Wild- und Heilkräuter sowie Angebote zum achtsamen Entdecken von Tieren und ihrer Lebenswelt. Familienfeiern für 20 – 25 Personen nach Anmeldung.

Öffnungszeiten: nach Vereinbarung.

Lisa Wahl-Hieronymi

Waldhofstraße 300
Telefon (0 69) 89 39 83
www.bambuskulturen-rhein-main.de



GÄRTNEREI PFEIFFER

Angebot: Familien- und Ausbildungsbetrieb für Gärtner und Floristen. Der Betrieb wird seit 4 Generationen durch die Familie geleitet und geführt. Führungen durch die Gärtnerei (Anmeldung erforderlich). Der kleine Familienbetrieb ist über 100 Jahre alt und liegt im Stadtzentrum Neu-Isenburgs. 8000 m² Gesamtfläche und 2000 m² Gewächshausfläche. Der Betrieb Pfeiffer ist auch Ausbildungsbetrieb für Gärtner und Floristen.

Öffnungszeiten Blumengeschäft: Montag bis Freitag 8.00 – 13.00 Uhr und Samstag 9.00 – 14.00 Uhr.

Öffnungszeiten Gärtnerei: Montag – Freitag 8.00 – 16.30 Uhr.

Oliver Pabst

Friedhofstraße 21
Telefon (06 10 2) 33 86 3
oliver.pabst@blumen-pfeiffer.de
www.blumen-pfeiffer.de

Blumen Pfeiffer



RODGAU

GRIMM'S BAUERNLÄDCHEN

Angebot: Hofladen. Breites Wurstsortiment aus eigener Herstellung. Obst- und Gemüseverkauf.

Öffnungszeiten: Dienstag, Donnerstag und Freitag 9.00 - 13.00 und 15.00 – 18.00 Uhr, Samstag 8.00 - 12.30 Uhr.

Familie Günther Grimm

Hintergasse 5
Telefon (0 61 06) 1 85 16 (auch Fax)
drahtbuerste1@arcor.de

BAUERNHOF KELLER

Angebot: Hofladen. Direktvermarktung eigener regionaler Produkte. Kartoffeln aus eigenem Anbau. Hausmacher Spezialitäten aus eigener Tierhaltung und Herstellung. Am Hof mehrere Regiomaten.

Öffnungszeiten: Donnerstag und Freitag 9.00 – 13.00 und 15.00 – 18.00 Uhr, Samstag 9.00 - 13.00 Uhr. Mittwoch geschlossen.

Familie Robert Keller

Heinrich-Sahm-Straße 6
Telefon (0 61 06) 1 47 19
info@bauernhofkeller.de
www.bauernhofkeller.de



HOFLADEN KÜHNLE

Angebot: Hofladen. Spargel und Kürbisse. In der Kürbiszeit Kindergeburtstagsfeiern rund um den Kürbis. Vom Bemalen über Schnitzen bis zur Kürbisgeschichte und Speisen aus Kürbissen ist alles dabei.

Öffnungszeiten: Montag und Mittwoch geschlossen, Dienstag, Donnerstag, Freitag 10.00 – 13.00 und 15.00 – 19.00, Samstag 9.00 – 13.00 Uhr.

Stefanie und Volker Kühnle

Nieder-Röder-Straße 21
Telefon (0 61 06) 2 18 82
kuehnle-rodgau@t-online.de
www.kuehnle-spargelundkuerbisse.de



SCHAFE IM RODGAU

Angebot: Alles aus Wolle, Strickwolle, Heilwolle oder gekämmte Wolle. Weiße oder schwarze Schaf- und Zeigenfelle. Hörner, Leder und auch Fleisch, nur in der Region und ohne Versand. Dosen-Wurst sowie Woll- und Fellprodukte. Verarbeitung von Wolle, Patenschafe.

Markus Metzger

Frankfurter Straße 29
Telefon (0 61 06) 2 66 42 85
www.Schafe-im-Rodgau.de und
www.echte-maenner-rhein-main.de



HOF WOLF

Angebot: Hofladen. Hausmacher Wurst und Schweinefleisch aus eigener Tierhaltung und Schlachtung. Pensionspferdeboxen mit großer Reithalle, Führanlage, Weidegang mit Paddock und Ausbildung für Reiter und Pferd. Verkaufsautomat.

Öffnungszeiten: Dienstag und Donnerstag 9.30 - 13.00 Uhr, Samstag 9.30 - 14.00 Uhr.

Stefan Wolf

Hauptstraße 68
Telefon (0 61 04) 8 02 42 71

SANDHOF

Angebot: Hofladen. Hähnchen und Suppenhühner aus eigener Freilandhaltung. Fleisch von Bunten Bentheimer Landschweinen aus Freilandhaltung. Obst- und Gemüseanbau. Leckeres aus dem Eierautomaten und Hühnermobil.

Öffnungszeiten: In der Saison Montag - Sonntag und an Feiertagen 8.00 - 18.30 Uhr.

Familie Fischer

Westweiler 3
Telefon (0 61 06) 1 67 17
www.sandhof-rodgau.de

WALDHOF

Angebot: Hofladen. Frische Fleisch- und Wurstwaren aus eigener Herstellung, breites Sortiment an Obst, Gemüse und vielem mehr.

Öffnungszeiten: Hofladen Dienstag - Donnerstag 8.30 - 18.00 Uhr,
Samstag 8.30 - 14.00 Uhr.

Stefan Raab

Westweiler 5
Telefon (0 61 06) 33 29
www.bauernhof-stefan-raab.de



HOF LÖW

Angebot: Auf dem Hof produzieren die Kühe Milch für die Molkerei Hochwald. Sie werden von einem automatischen Melksystem rund um die Uhr gemolken, haben Weidegang und ihr Futter ist eine Mischration aus Gras- und Maissilage, Getreideschrot und mehr. Das Futter wird mit modernen Maschinen auf dem Hof selbst erzeugt. Auf dem Hof gibt es eine Milchtankstelle.

Harald und Martina Löw

Ostweiler 1
Telefon (0 61 06) 47 21



SCHMITTEN IM TAUNUS

ISLANDPFERDEGESTÜT AKAZIENHOF

Angebot: Pensionspferde und Zucht von Islandpferden. Regelmäßige Ausritte Samstag und Sonntag. Reitunterricht täglich. Reiterferien für Kinder ab 8 Jahren in den hessischen Ferien.

Andrew und Sabine Fedorov GbR

Teufelslai 1

Telefon (0 60 82) 5 92 / Akazienhof@t-online.de

www.akazienhof-ts.de

BERGHOF – BIOLAND-SCHÄFEREI MOOS

Angebot: Hofladen. Ganzjährig frisches Bio-Lammfleisch (hofeigenes Schlachthaus). Frische Bio-Eier von glücklichen Hühnern aus dem Hühnermobil. Bio-Dinkel, -Roggen und -Weizen aus eigenem Anbau. Regelmäßig frisches Brot aus eigenem Getreide. Heilwolle, Bastelwolle und Strickwolle. Lammfelle.

Öffnungszeiten: Nach vorheriger telefonischer Anmeldung.

Familie Moos

Berghof 1

Telefon (01 63) 7 38 41 61

info@berghof-brombach.de

www.berghof-brombach.de

TAUNUSSCHÄFER / TAUNUSSCHÄFEREI

Angebot: Quessants, Walliser Schwarzhalsziegen, Border Collies, Wolle, Schaf- und Ziegen-Trekking, Waldbaden, tiergeschützte Begleitung und mehr.

Öffnungszeiten: Auf Anfrage.

Nicole & Matthias Hegetö

Am Ginsterberg 11

Telefon (0 60 84) 94 98 80 ab 20.00 Uhr

info@taunusschaefer.de

www.taunusschaefer.de



SELIGENSTADT

FISCHEREI UND FISCHZUCHT BURKARD

Angebot: Hofladen. Fangfrische Fische wie Forellen, Lachsforellen, Aale, Karpfen, Schleien, Welse und Brassen. Geräucherte Fische: Forellen, Aale und Lachsforellen. Auf Bestellung: Forelle fix und fertig gewürzt für den Backofen / Grill.

Öffnungszeiten: Montag - Freitag 8.30 - 12.30 und 14.00 - 18.30 Uhr, Samstag 8.30 - 13.00 Uhr. In der Kleinmarkthalle am Freitag und Samstag.

Familie Burkard

Mauergasse 2

Telefon (0 61 82) 2 56 05

kontakt@forellen-burkard.de

www.forellen-burkard.de



GRIESGRUNDHOF

Angebot: Hofladen. Verkauf von Heu und Stroh und vielem mehr.

Öffnungszeiten: Montag, Dienstag, Donnerstag und Freitag 8.30 - 11.30 und 13.00 - 17.30 Uhr, Samstag 8.30 – 15.00 Uhr, Mittwochvormittag, Sonntag und feiertags geschlossen.

Familie Gerhard Horn

Im Griesgrund 2
Telefon (0 61 82) 37 32
griesgrundhof-horn@gmx.de

KELTEREI NEUBAUER

Angebot: Kelterei und Getränkeverkauf. Nicht alkoholische / alkoholische Getränke auf Apfelbasis. Liköre aus eigener Herstellung, Von Anfang September bis Ende Oktober frisch gepresster Apfelmast. Führungen durch den Apfelweinkeller können auf Anfrage durchgeführt werden.

Öffnungszeiten: Montag, Dienstag, Donnerstag und Freitag 9.00 -12.30 und 14.00 – 18.00 Uhr, Samstag 9.00 – 13.00 Uhr. In der Keltersaison: zusätzlich Dienstag 9.00 – 12.30 und 14.00 – 18.00 Uhr.

Hubert Neubauer

Dr. Hermann-Neubauer-Ring 5
Telefon (0 61 82) 2 98 85 / Telefax: (0 61 82) 96 13 80
kelterei.neubauer@gmx.de

WALDHOF

Angebot: Hofladen. Getreide, Pferdefutter aus eigener Produktion und Hühnerfutter aus eigenem Getreide. Jede Mischung wird nach Wunsch zusammengestellt, als Korn gequetscht oder fein gemahlen, abgepackt in 25 kg Säcke. Pensionspferdeboxen mit Paddock, Sommerweide und Reithalle.

Öffnungszeiten: Montag – Samstag 10.00 - 18.30 Uhr.

Gerhard und Tobias Deller GbR

Dohneweg 3
Telefon (0 61 82) 2 15 04

ZÖLLER-HOF

Angebot: Hofverkauf. Hühnerfutter in verschiedenen hauseigenen Mischungen und Futtergetreide aus eigener Produktion. Heu und Stroh, auch in kleinen Ballen für Kleintiere. Zwei Ferienwohnungen.

Öffnungszeiten: Dienstag und Donnerstag 14.00 - 18.00 Uhr, Samstag 10.00 - 13.00 Uhr.

Familie Zöllner

Diebweg 1
Telefon (0 61 82) 18 61
www.zoellerhof.de

HERRENHOF

Angebot: Neben Hausmacher Wurst gibt es Rind- und Schweinefleisch auf Vorbestellung. Der Herrenhof bietet regionale Produkte aus eigener Herstellung auch über Verkaufsautomaten an.

Öffnungszeiten: Montag - Freitag 9.00 - 17.00 Uhr.

 **Familie Winfried Herr**

Schachenweg 2
Telefon (0 61 82) 2 35 54

BIRKENHOF

Angebot: Hofladen. Der Birkenhof ist ein Bioland Betrieb, der keine Wünsche offenlässt. Neben Rind- und Schweinefleisch bietet der Hofladen Ackerlei ein breites Biowaren-Sortiment und arbeitet eng mit Ackerlei aus Bad Vilbel zusammen. Die Birkenhof KG ist für Anbau und die Tierhaltung zuständig. Seit April 2014 befindet sich die gemeinsame Ackerlei-Bioland-Metzgerei auf dem Birkenhof in Seligenstadt. Ackerlei vermarktet über Hofläden in Seligenstadt und Bruchköbel, über Wochenmärkte in Offenbach, Maintal und Bad Vilbel, sowie einem Abo-Lieferservice.

Öffnungszeiten: Montag und Mittwoch geschlossen. Dienstag, Donnerstag, Freitag 9.00 – 18.30 Uhr, Samstag 9.00 – 14.00 Uhr.

 **Familie Hubert Wolf**

Schachenweg 3
Telefon (0 61 82) 2 12 91
wolf-birkenhof@t-online.de
www.ackerlei.de



STEINBACH (TAUNUS)

QUELLENHOF

Angebot: Saisongärten: Gemüse zum Selberernten. Depot zum Abholen von bestelltem Gemüse der Kooperative „Stadt.Land.Wirtschaft“. Der Quellenhof verfügt über mehrere, hochwertig eingerichtete Apartments. Hofführungen und Projekte zu verschiedenen landwirtschaftlichen Themen.

 **Silas Müller & Christoph Graul**

Kirchgasse 9
Telefon (0 61 71) 7 84 58
www.demeter-quellenhof.de

WINDECKER'S HOFLADEN

Angebot: Hofladen. Wild und Geflügel. Mehl aus eigener Mühle. Party-Service. Seminare nach Vereinbarung. Brot-Seminare. Fleisch-, Wild- und Geflügelberatung. Heu- und Strohverkauf.

Öffnungszeiten: Dienstag – Sonntag von 6.00 - 18.00. Montag geschlossen.

Michael Windecker
Eschborner Straße 32
Telefon (0 61 71) 98 20 53
www.windeckers.de



SULZBACH AM TAUNUS

BRÜHLHOF

Angebot: Frische Kuhmilch vom Brühlhof, 24 Stunden aus dem Automaten zur Selbstbedienung. Der Betrieb ist nach VLOG-Standard gentechnikfrei zertifiziert. Bitte Flaschen und Münzgeld mitbringen nicht vergessen.

Familie Uhrig
Im Brühl 13
Telefon (0 61 96) 7 18 83
1.milchautomat@gmail.com



UHRIG'S HOFLADEN

Angebot: Hofladen. Hausmacher Wurst. Obst- und Gemüse und vieles mehr.

Stefan Uhrig
Bahnstraße 16
Telefon (0 61 96) 75 82 59
stefan_uhrig@freenet.de

HOF SCHAAR NATURLANDBETRIEB

Angebot: Spezialität ist das Angus-Ochsenfleisch aus eigener Zucht. An den Schlachterminen immer Donnerstag ab 15.00 Uhr und nach Vereinbarung geöffnet. Die aktuellen Termine werden auf der Website www.hof-schaar.de veröffentlicht. Pensionspferdehaltung im Offenstall.

Öffnungszeiten: Zu den Schlachterminen nach Vereinbarung.

Familie Schaar
Mainzer Straße 2
Telefon (0 61 96) 76 76 70
info@hof-schaar.de
www.hof-schaar.de



REITERHOF ST. GEORGEN

Angebot: Hofladen. Der vielseitige Reiterhof am Rande von Sulzbach ist ein beliebter Anziehungspunkt für kleine und große Reiter und Pferdefans. Reitschüler, Pferdebesitzer und interessierte Gäste können sich in der Gaststätte erfrischen. Es gibt die Möglichkeit einen Kindergeburtstag auf dem Hof zu feiern und einen Ponyclub für die ganz jungen Pferdeliebhaber/innen. Das Reiterlädchen rundet das Angebot für Pferdesportfreunde ab. Das ganze Jahr über locken interessante Veranstaltungen rund ums Pferd.

Öffnungszeiten: Montag, Mittwoch geschlossen. Dienstag, Donnerstag, Freitag 16.00 – 20.00 Uhr und Samstag 11.00 – 14.00 Uhr.

Herr Kranz

Mühlstraße 36
65843 Sulzbach am Taunus
Telefon (0 61 96) 95 33 74
reiterhof-st.georg@t-online.de
www.reiterhof-kranz.de



REITERBETRIEB BIRKENHOF

Angebot: Reitschule. Geführte Ausritte, Pensionsstall. Individueller Reitunterricht und geführte Ausritte durch den Taunus. Für das eigene Pferd gibt es Pensionsboxen mit kompetenter Rund-um-Versorgung und großzügigen Weideflächen. Der Birkenhof ist ein idyllisch gelegener Hof, inmitten von Wiesen, Feldern und Wäldern, mit artgerechter Pferdehaltung. Auch Team-Events mit Pferden gehören zum Angebot des Birkenhofs.

Familie Scheidler

Eschbach
Telefon (0 60 81) 33 29
office@reitbetrieb-birkenhof.de
www.reitbetrieb-birkenhof.de

HOF HELWIG

Angebot: Hofladen. Hausmacher Wurst und Kartoffeln aus eigenem Anbau.

Öffnungszeiten: Montag - Mittwoch und Freitag 9.00 - 12.00 und 14.00 - 18.00 Uhr, Donnerstag 14.00 - 18.00 Uhr, Samstag 9.00 - 13.00 Uhr.

Jörg Helwig

Friedberger Straße 3
Telefon (0 60 81) 28 15

GEFLÜGELZUCHT KÖRNER

Angebot: Hofladen. Frische Eier aus Bodenhaltung.

Öffnungszeiten: Dienstag - Samstag 9.00 - 12.00 Uhr.

Stefan Körner

Bachstraße 25
Telefon (0 60 81) 38 05



STOCKHEIMER HOF

Angebot: Saisonaler Verkauf von Kartoffeln sowie Kürbissen. Von Juli bis Oktober Blumen (Sonnenblumen, Gladiolen) zum Selbstschneiden. Hofführungen, Projekttag und Schulacker.

Familie Preiß

Stockheimer Hof
Telefon (0 60 81) 23 77



HOF SCHUHMACHER

Angebot: Hofladen. Lammfleisch, Rohwolle. Lamm- und Schaffelle auf pflanzlicher Basis behandelt und somit waschbar.

Öffnungszeiten: Nach telefonischer Vereinbarung.

Volker und Elke Schuhmacher

Wernborner Straße 11
Telefon (0 60 81) 35 31
schuhmacher.elke@gmx.de

GLOCKENHOF

Angebot: Hofladen und Straußwirtschaft. Fleisch und Wurst aus eigener Schlachtung. Obst und Gemüse. Neben dem Hofladen befindet sich eine kleine Straußwirtschaft mit Getränkeausschank und Speisen.

Öffnungszeiten: Mittwoch 9.00 – 13.00 und 16.00 – 19.00 Uhr,
Samstag 8.00 – 15.00 Uhr.

Andreas, Stephan und Matthias Schmidt

Schulstrasse 6
Telefon (0 60 81) 1 27 11 und (01 57) 85 60 65 29
glockenhof.eschbach@t-online.de



WEHRHEIM

DORFBÄCKEREI ETZEL

Angebot: Spezialitäten aus den biologisch erzeugten Getreidearten. Die Brot- und Brötchenauswahl umfasst ca. 40 Sorten. 100%ige Vollkornbrote aus Hafer, Dinkel und Roggen. Gebacken mit ausgereiftem Natursauerteig. Das Angebot wird von leckeren Mürbeteig- und Blechkuchen mit Apfel, Butterstreusel und Schmand abgerundet.

Öffnungszeiten: Montag - Freitag 6.00 - 13.00 und 15.00 - 18.00 Uhr.

Markus Etzel

Gartenstraße 8
Telefon (0 60 81) 5 97 92
markusetzel@gmx.de



BIO-BAUERNHOF ETZEL

Angebot: Hofladen. Eigene Bio-Landwirtschaft, Bio-Fleisch- und -Wurstwaren und Kartoffeln aus eigenem Anbau. Hühnermobil. Täglich frisch gebackener Kuchen. Online-Shop. Fest-Scheune.

Öffnungszeiten: Etzel's Bio Hofladen Montag bis Donnerstag 9.00 - 13.00 und 15.00 - 19.00 Uhr, Freitag 9.00 - 19.00 Uhr, Samstag 9.00 - 14.00 Uhr.

Beate Illbruck

Pfaffenwiesbacher Straße 6
Telefon (0 60 81) 58 66 15
www.bauer-etzel.de



HOF KÖPPELWIESE

Angebot: Freizeithof und Straußwirtschaft. Kindergeburtstage, Familien- und Firmenfeiern. Hauptattraktion ist ab Mitte Juni der 30.000 qm große Irrgarten aus Topinambur Pflanzen. Direkt angeschlossen ist ein Spielbereich mit Boule Bahn, Volleyballfeld, Klein-Fußballtore, Kletterbäume, Heuballen, Schreifässer, Sandkasten, verschiedene Kinderfahrzeuge, Fahrräder. Hunde können angeleint mitgebracht werden.

Öffnungszeiten: Mitte April - Ende Oktober. Freitag 14.00 – 18.00 Uhr, Samstag 11.00 – 18.00 Uhr. Sonntag 11.00 – 18.00 Uhr

Dagmar, Imke und Klaus Keller

Hof Köppelwiese 1
Telefon (01 73) 3 02 35 74 und
(0 60 81) 5 74 16
www.kellers-labyrinth.de



FREIZEITPARK LÖCHMÜHLE

Angebot: Freizeitpark mit landwirtschaftlichem Bereich, Streichelgehege, Spielgeräten und Fahrgeschäften, Restaurant, Grillplätze und Grillhütten. Landwirtschaftlicher Lehrpfad „Römerparcours“. Spiel- und Klettergeräte mit Fahrgeschäft.

Öffnungszeiten: April - Oktober täglich von 9.00 - 18.00 Uhr, letzter Einlass um 16.30 Uhr. Fahrbetrieb: 10.00 - 17.30 Uhr.

Familie Zwermann-Meyer

Telefon (0 61 75) 79 00 60
info@lochmuehle.de
www.lochmuehle.de



ORANIENHOF

Angebot: Milchautomat und Verkaufsautomat. Mitgliedsbetrieb der Hessischen Milch & Käsestraße (Etappe Taunus).

Öffnungszeiten: 24 Stunden am Milchautomaten und Verkaufsautomat.

Frank Hammen und Carmen Velte-Hammen

Telefon: (0 60 81) 54 81
oranienhof.wehrheim@gmx.net

WILHELMSHOF

Angebot: Pensionspferdehaltung. Artgerechte Haltung im Gruppen und Herdenverband. Großes Auslaufgelände, das Tag und Nacht genutzt werden kann. Futtergewinnung von den eigenen

Flächen, Futteraufnahme über den ganzen Tag verteilt. Hofführungen für Kindergärten und Schul-Klassen.

Christian Allendörfer

Feldstraße
Telefon (0 60 81) 54 04
c.allendoerfer@yahoo.de
www.aktivstall-allendoerfer.de



TAUNUS KUTSCHE

Angebot: Auf besondere Art und Weise mit Kutschen durch den Taunus. Für die Ausfahrten stehen verschiedene Kutschen bereit. Der kleine Westernwagen (bis 6 Personen), die Western-Wagonette (bis zu 8 Personen mit Tisch) oder der historische vis-à-vis (Baujahr 1906, bis zu 4 Personen). Die perfekte Idee für Ihre Hochzeit oder einfach auch nur für ein Picknick.

Öffnungszeiten: Auf Anfrage.

Regina Nedwed

Obernhainer Weg 29
Telefon (0 60 81) 58 22 96
www.taunus-kutsche.de



LANGWIESENHOF

Angebot: Fleisch & Wurstwaren vom Rind. Die Tiere stammen aus eigener Aufzucht, genießen eine halbjährliche Weidehaltung und erhalten ausschließlich ganztäglich Futter aus eigenem Anbau. Artgerechte Tierhaltung im Gruppen- und Herdenverband. Hühnermobil. Seit Mitte 2019 gibt es die Produkte in Bio-Qualität.

Öffnungszeiten: Freitag 15.00 – 18.00 Uhr.

Tobias Allendörfer

Langwiesenhof 1
Telefon (01 57) 71 35 99 60
info@langwiesenhof-wehrheim.de

ZUM BIZZENBACHTAL

Angebot: Wild vom Wehrheimer Jagdhaus, Apfelwein vom Fass von der Kelterei Wagner aus dem Apfeldorf Wehrheim.

Öffnungszeiten: Sommersaison - Anfang Mai bis Mitte September. Montags Ruhetag. Täglich, außer montags, ab 11.00 Uhr geöffnet. Wintersaison Mitte September bis Anfang Mai. Montag und Dienstag Ruhetag.

Kontakt

Am Wehrheimer Schwimmbad / Rodheimer Straße
Telefon (0 60 81) 44 24 63
www.zum-bizzenbachtal.de



DISTLER HOF

Angebot: Hofladen. Apfel-Direktsaft aus eigener Kelterei, ohne Konservierungsmittel. Apfelwein, herkömmlicher Vergärung, nicht pasteurisiert. SAISONAL frischer Süßer / Süßmost und Rauscher, Gartengemüse. APFEL-Lohnkeltern ausschließlich nur nach Terminvereinbarung. Edelobstbrände aus eigener Brennerei, z. B. Aus Äpfeln, unter anderem reine Sortenbrände Boskop und Kaiser Wilhelm und im Eichenfass gelagerte Apfelbrände bis 59%. Verschiedene Fruchtaufstriche und Eingemachtes aus dem Garten.

Öffnungszeiten: Samstag 9.00 - 16.00 Uhr und nach telefonischer Absprache.

 **Familie Distler**

Zum Grund 7 / OT Niederlauken
Telefon (0 60 83) 95 79 59
markus-distler@gmx.net



EICHELBACHER HOF

Angebot: Hofverkauf und Gaststätte. Mittwoch und am Wochenende (Samstag und Sonntag) tagsüber leckere Gerichte aus regionalen Produkten in der Hof-Gaststätte. Im Winter am Kamin, im Sommer draußen im Innenhof.

Öffnungszeiten: Auf Anfrage – bitte vorab anrufen.

 **Kontakt**

Rod an der Weil
Telefon (0 60 83) 24 67

GRÜNLANDBETRIEB DIENSTBACH

Angebot: Geführtes Reiten im Naturpark Hochtaunus für Kinder und Erwachsene (Anfänger + Ungeübte). Geburtstags-Packages (mit Reitangebot) für maximal 8 Kinder von 5 - 11 Jahren. Sommerkoppel für Urlaubspferde und Station für Wanderreiter auf Anfrage.

Öffnungszeiten: Am Wochenende nach Vereinbarung.

 **Claudia Dienstbach**

Hainstraße 2
Telefon (0170) 87 27 555
cdienstbach@googlemail.com
www.pferdeurlaub-taunus.de



STRUTHHOF

Angebot: Hofladen und Ferienwohnung. Fleisch und Wurst vom Duroc Edelschwein und Galloway. Produkte aus dem Obstanbau. Besichtigung von Hof und Herden nach Absprache möglich. Ferienwohnung mit bis zu 4 Schlafplätzen.

Öffnungszeiten: Samstag von 10.00 - 14.00 Uhr.

Familie Boss

Struthhof 1

Telefon (0 60 84) 9 01 99 71

www.struthhof-finsterthal.de



HOF HIRTENBERG

Angebot: Reitanlage und Reitschulbetrieb. Einzelunterricht für Reitsportbegeisterte jeden Alters oder in kleinen Gruppen. Die Ausbildung reicht vom Anreiten des jungen Pferdes bis zur Dressurausbildung durch staatlich geprüfte Ausbilder. Auf Wunsch werden Berittpferde auch auf Turnieren vorgestellt und ein großer Springplatz ermöglicht Springunterricht. Jagdliche Ausritte werden veranstaltet. Pferdepension (5 FN-Sterne) mit Außen- und Gastboxen.

Dr. Konstantin + Dorothee Mettenheimer + Marcus Herrmann

Hof Hirtenberg

Telefon (0 60 83) 22 81 oder

(01 79) 1 35 23 64

www.hof-hirtenberg.de

LANDGASTHOF ZIEGELHÜTTE

Angebot: Gasthof. Speisekarte und Spezialitätenwochen nach den Jahreszeiten. Wild aus der Region. Eine Sammlung von historischen NSU-Motorrädern kann besichtigt werden.

Öffnungszeiten: Mittwoch - Sonntag ab 9.00 Uhr.

Karsten Kleinschmidt

Ziegelhütte 4

Telefon (0 60 83) 9 58 00

www.ziegelhuette.de

ZUR LINDE

Angebot: Gasthof und Hotel. Saisonale Gerichte. Fleischprodukte aus der Region. Wild aus heimischen Wäldern aus dem Jagdrevier Rod an der Weil. Honig von der Imkerei Schießer, Pilze der Pilzzucht Noll.

Öffnungszeiten Restaurant: Montags ab 17.00 Uhr geöffnet, Dienstag bis Freitag ab 11.30 Uhr durchgehend geöffnet, Samstag und Sonntag Ruhetag.

Öffnungszeiten Hotel: Sonntag bis Freitag.

Kontakt

Obergasse 2

Telefon (0 60 83) 9 13 70

Fax (0 60 83) 2 82 29

mail@landgasthof-linde.de

www.landgasthof-linde.de



SONSTIGE PLZ GEBIETE

HOFGUT KAPELLENHOF - BIOSCHÄFEREI

Angebot: Das Hofgut Kapellenhof stellt Bio-Schafkäse vor Ort her. Es ist ein nach den Richtlinien des Naturlandverbandes zertifizierter Ökolandbaubetrieb (DE-ÖKO-005). Bio-Schafmilchprodukte (Joghurt, Frischkäse, handgeschöpfter Schafkäse, Camembert, Brie, Räucherkäse) und das besondere Schafmilcheis, Bio-Lammfleisch und –Wurst.

Öffnungszeiten: Selbstbedienung 24/7 Tage.

Pascal Küthe

Auf dem alten Hof 1
63546 Hammersbach
Telefon (0 61 85) 6 95 99 79
info@hofgut-kapellenhof.de
www.hofgut-kapellenhof.de

BIOHOF JOCKEL

Angebot: Biolaube mit Milchzapfstelle für Fischmilch. Diverse Spezialitäten. Heu und Stroh. Der Biohof Jockel ist ein Bioland-Familienbetrieb im Herzen des Main-Kinzig-Kreises zwischen Spessart, Vogelsberg und Kinzigtal.

Öffnungszeiten: Selbstbedienung 24/7 Tage / Biolaube.

Familie Jockel

Rabenstein 5
36396 Steinau
Telefon (0177) 58 15 07 48
info@biohof-jockel.de
www.biohof-jockel.de



FISCHZUCHT RAMELL

Angebot: Fischverkauf bedeutet Kundennähe. Dafür steht die Betriebsstätte und Aufzucht im Hochtaunus. Kurze Transportwege zum Kunden – die Fische sind stressfrei und stets tagesfrisch. Außerdem werden die „Waldecker“ hier nochmals futterfrei in Quellwasser gehältert – Garantie für reinen Geschmack. Auf dieser Fischerei befindet sich die zertifizierte Verarbeitungsstätte – hier werden die Forellen maschinell oder auch händisch für den Kunden verarbeitet.

Fischverkauf (auf dem Hof Berbalk)

Am Mühlrain 2
65529 Waldems – Wüstems
Telefon (06087) 25 47
info@rameil-forelle.de



HOFLADEN DEUKER

Angebot: Hofladen. Der Betrieb schlachtet selber. Kombinieren Sie Ihren Besuch im Hofladen Deuker mit einem Angebot des Förderverein Schulbauerndorf Weichersbach e.V. und erleben Sie einen Tag im Natur- und Erlebnisdorf der besonderen Art. Alle Angebote finden Sie auch unter: <https://www.schulbauerndorf.de/angebote>.

Öffnungszeiten: Freitag 10.00 - 13.00 Uhr und 14.00 - 18.00 Uhr, Samstag 7.30 - 13.00 Uhr, Montag - Donnerstag geschlossen.

Hofladen Deuker

Hirschwaldstraße 8
36391 Sinntal
Telefon (0 66 64) 41 49

HOF WEICHERSBACH

Angebot: Als Ergebnis der Entwicklungsstudie „Vom Schulbauerndorf zum Natur- und Erlebnisdorf“ – gefördert aus der Dorferneuerung – hat der Förderverein Schulbauerndorf Weichersbach e.V. neue Erlebnis-Angebote erarbeitet. Dazu gehört beispielsweise ein Schmiedekurs für Anfänger oder eine geologische Wanderung. Die neuen Mitmach-Angebote leisten einen Beitrag, Weichersbach als Erlebnisdorf zu positionieren. Zielgruppe sind je nach Angebot Kinder und Jugendliche, Erwachsene, Familien, Vereine oder Gruppen.

Erhard Belz

Neumühle 6
36391 Sinntal
Telefon (0 66 64) 66 01
belz@schulbauerndorf.de
www.schulbauerndorf.de

BURG BRANDENSTEIN

Angebot: Auf Burg Brandenstein gibt's viel zum Lernen und Anpacken, auch und gerade zum Thema Landwirtschaft. Die Burgvogtsfamilie Kretschmann betreut die Museen und die Außenanlagen der Burganlage, die in Privatbesitz ist. Führungen im Holzgerätemuseum und Workshops zu alten Handwerkstechniken gehören ebenso zum Angebot wie Apfelsaft keltern, Bierbrauen oder Schnapsbrennen. Eine kleine Ziegenherde und 3 Schafe werden zur Landschaftspflege eingesetzt. Für die Apfelsaftherstellung gibt es mehrere Hektar mit unzähligen zumeist älterer Obstbäume. Die über 750 Jahre alte Burganlage liegt auf einem Bergsporn oberhalb des Schlüchterner Ortsteils Elm im Main-Kinzig-Kreis.

Familie Anette und Uwe Kretschmann

Burg Brandenstein
36381 Schlüchtern
Telefon (0 66 61) 38 88
www.burg-brandenstein.de



WEIDENHOF

Angebot: Hofladen. Bauernhof, Restaurant, Bauernhof als Klassenzimmer. Sie können die hofeigenen Produkte wie Landmilch, Joghurt, Quark und Rindfleisch aus eigener Aufzucht sowie Wurst von Rindern des Weidenhofs einkaufen. Ebenso finden Sie Hausmacher Wurst vom Schwein.

Öffnungszeiten: Dienstag 9.00 – 13.00 Uhr, Donnerstag und Freitag 9.00 – 18.00 Uhr, Samstag 9.00 – 13.00 Uhr.

Familie Achim Müller

Weidenstraße 5 – 7
63607 Wächtersbach
Telefon (0 60 53) 28 22
Weidenhof-mueller@t-online.de
www.weidenhof-online.de



BIOHOF GEBHARDT

Angebot: Im „Eierhäuschen“ vom Biohof Gebhardt gibt es täglich von 6.00 bis 22.00 Uhr Produkte über Verkaufsautomaten. Weitere Produkte von Direktvermarktern aus der Region. Der Betriebsschwerpunkt ist die Mutterkuhhaltung. Außerdem werden Legehennen im selbstgebauten Hühnermobil gehalten. Der Biohof Gebhardt ist Partnerbetrieb von Lernfeld Landwirtschaft bietet auf Anfrage Hofführungen an.

Öffnungszeiten: täglich von 6.00 22.00 Uhr.

Familie Gebhardt

Leipziger Straße 30
63628 Bad Soden-Salmünster
Telefon (01 71) 8 97 9 080
info@biohof-gebhardt.de
www.biohof-gebhardt.de



ACKERLEI

Angebot: Ackerlei ist ein Bioland-Gemüsebaubetrieb mit 40 ha Anbaufläche und ist ein Familienunternehmen mit Betriebsstätten in Bruchköbel-Oberissigheim und Seligenstadt. Der Biolandbetrieb baut Gemüse nach den Prinzipien des ökologischen Landbaus an. Er verfügt auch über einen Hauslieferservice. In Hofläden, auf Märkten und über einen Lieferservice werden die hochwertigen biologischen Lebensmittel in weite Teile des Rhein-Main Gebietes vermarktet.

Öffnungszeiten: Montag und Mittwoch geschlossen. Dienstag, Donnerstag, Freitag 9.00 – 18.30 Uhr, Samstag 9.00 – 14.00 Uhr.

Rebecca und Thomas Zell GbR

An der Landwehr 6
63486 Bruchköbel
Telefon (0 61 83) 80 04 00
info@ackerlei.de
www.ackerlei.de

KINZIGHEIMER HOF

Angebot: Der Kinzigheimer Hof - die hessische Staatsdomäne - hat drei Schwerpunkte: den Pferdehof mit Pferdepension, die Möglichkeit, dort ein Fest zu feiern und das Selbstpflücken von Erdbeeren - am Hof in Bruchköbel selbst und im Frankfurter Stadtteil Fechenheim. Zudem baut der Hof auf Feldern in der Region und in Frankfurt im Fechenheimer Mainbogen Erdbeeren, Zuckermais, Zuckerrüben, Weizen und weitere Feldfrüchte an. Auf dem Kinzigheimer Hof stehen mehrere Räume und ein wunderschöner Park für Veranstaltungen zur Verfügung. Die Getränke werden über den Hof selbst bezogen, bei der Wahl des Caterers ist man frei, wird aber gerne beraten.

Kinzigheimer Hof

63486 Bruchköbel
Telefon: (0 61 81) 5 20 04 99
www.kinzigheimerhof.de

BAUER WÜRFL

Angebot: Bauer Würfl ist ein Bauernhof in Gründau Lieblos, ca. 40km östlich von Frankfurt/Main. In dritter Generation in Hand der Familie Würfl: Sie vermarkten Erdbeeren, Spargel und Himbeeren direkt an den Endverbraucher. Diverse Verkaufsstände und Pflückfelder in der Region.

Familie Würfl

Büdingen Straße 1
63584 Gründau-Lieblos
Telefon: (0 60 51) 9 27 10
info@bauer-wuerfl.de
www.bauer-wuerfl.de



FERIENHOF KASTANIENHOF

Angebot: Ferienwohnung und Biergarten. Radfahren und Wandern in herrlichem Gelände. Der Limesradweg, der Radweg Historische Hohe Straße und die Deutsche Apfelweinroute sind gut ausgebaut und nahe des Hofes gelegen. In Streuobstwiesen und wunderschönem und großem Waldgebiet können Sie entspannen. Raststation mit Biergarten für Radler und Wanderer. Übernachtungen auch für Monteure.

Ferienhof Kastanienhof

Kirchstraße 1
63546 Hammersbach
Telefon (0 61 85) 9 11 98 88 und kastanienhof_jochem@t-online.de

BIOBAUERNHOF KONRADSDORF

Angebot: Auf dem Biobauernhof Konradsdorf wird Nachhaltigkeit und Ökologie für große und kleine Gäste hautnah erlebbar. Auf rund 300 Hektar wird ökologischer Landbau betrieben. Seit 1992 ist die Domäne als Bioland-Betrieb anerkannt. Die hellen und luftigen Laufställe der Tiere mit Auslauf bieten zusammen mit einem individuellen und respektvollen Umgang den Tieren ein artgerechtes Haltungssystem. Im Hofladen Kleeblatt Konradsdorf werden hochwertige Bioprodukte aus eigener Produktion oder von Partnerbetrieben verkauft.

Öffnungszeiten: Montag – Samstag 9.00 – 18.30 Uhr und Samstag 9.00 – 15.00 Uhr.

Helmut Keller

Domäne Konradsdorf
63683 Ortenberg
Telefon (0 60 41) 50 75 4
amkloster@t-online.de / www.hofladenkleeblatt.de

HOF HAHN

Angebot: Hofladen. Schon in der 5. Generation werden in dem Familienbetrieb Kartoffeln angebaut. Im Hofladen gibt es noch eine Vielzahl anderer schmackhafter leckerer Produkte. Das Besondere sind die vielen verschiedenen Blumen zum Selberschneiden.

Helmut Hahn

Am Berg 1
63683 Ortenberg
Telefon (0 60 46) 74 49
hahn-selters@t-online.de
<http://www.kartoffel-hahn.de>

HOF ANTONY

Angebot: Hofladen. Das reichhaltige Sortiment des Hofes Antony lässt fast keinen Wunsch offen. Es reicht von verschiedenen Wurstspezialitäten, Obst und Gemüsesorten bis hin zu Säften und Bränden. Ein Catering-Service rundet das Angebot ab.

Öffnungszeiten: Montag – Freitag 8.30 – 13.00 Uhr und 14.30 – 18.00 Uhr (außer am Mittwoch-Nachmittag), Samstag 8.00 – 13.00 Uhr.

Berthold Antony

Kirchgasse 4
35519 Rockenberg
Telefon (0 60 33) 7 38 00
berthold.antony@t-online.de
www.hofladen-antony.de

HOF HELLER

Angebot: Hofladen. Der Hof Heller bietet eine Auswahl verschiedenster Fleischarten an. Schaf-Fleisch, Schweinefleisch, Ziegenfleisch, Wurst und verschiedene Kartoffelsorten.

Wolfgang Heller

Steinfurter Straße 36
35519 Rockenberg / Telefon (0 60 33) 6 71 74

LINDENHOF

Angebot: Spargelhof. Nur in der Saison geöffnet.

Öffnungszeiten: Montag – Samstag 9.00 – 18.00 Uhr und Sonntag 9.00 – 14.00 Uhr.

Ute und Karl-Heinz Kunz

Oberröder Weg 1
63128 Dietzenbach
Telefon (0 60 74) 48 77 190

DIETZEBÄSCHER MÄRKTSCHEN

Angebot: Leckerer direkt vom Hof und aus regionaler Erzeugung. Das Angebot richtet sich nach der Saison.

Öffnungszeiten: Freitag 9.00 – 18.30 Uhr, Samstag 9.00 – 13.30 Uhr.

Familie Rainer Eckert

Schmidtstraße 2
63128 Dietzenbach
Telefon (01 72) 6 60 89 65

IMKEREI ULLMANN

Angebot: Die Imkerei Ullmann ist ein staatlich anerkannter Honig- und Ausbildungsbetrieb mit modernstem Standard. Sie bewirtschaftet mehrere hundert Bienenvölker und ist während der gesamten Bienen-saison unterwegs, um mit ihren Bienen Honig aus sorgfältig ausgewählten Trachtgebieten in ganz Deutschland zu produzieren. Die Imkerei bietet 15 verschiedene Honig-Sorten an, außerdem umfasst das Angebot Pollen- und Bienenwachs-Produkte aus eigener Herstellung.

Öffnungszeiten: Montag, Dienstag, Donnerstag, Freitag von 9.00 – 13.00 Uhr und 15.00 – 18.30 Uhr. Mittwoch und Samstag von 9.00 – 13.00 Uhr. Sonntag geschlossen.

Imkereimeister Matthias Ullmann

Anne-Frank-Straße 50
63526 Erlensee
Telefon (0 61 83) 37 19
info@imkerei-ullmann.de
www.imkerei-ullmann.de



OBST- UND GEMÜSEHOF WURBS

Angebot: Hofladen und Hof-Café. Das Hof-Café mit selbst gebackenem Kuchen, Obstho-feis aus eigenen Früchten, kleinen Gerichten und Apfelweinspezialitäten ist täglich geöffnet. Spargel und Erdbeeren sind die Spezialität des Hofes.

Öffnungszeiten: Je nach Saison zu finden auf der Homepage.

Familie Ralf Wurbs

Speckweg 23
63456 Hanau
Telefon (0 61 81) 60 93 9
ralfwurbs@t-online.de
www.wurbs-hanau.de



HOF WALDECK

Angebot: Der konventionelle Betrieb Hof Waldeck betreibt ein landwirtschaftlich geführtes Rotwildgehege und vermarktet saisonal Frischfleisch und Wurstwaren vom Rotwildkalb. Hof Waldeck liegt im Ronneburger Hügelland mit herrlichem Blick auf die Ronneburg.

Familie Groh GBR

Hof Waldeck
63549 Ronneburg
Telefon (0 60 48) 5 87
rotwild@hofwaldeck.de
www.hofwaldeck.de



REBSTOCKHOF

Angebot: Hofladen. Kartoffeln, Obst & Gemüse, Eier, Geflügel Hausmacher Wurst, Omas selbstgemachte Marmelade, Wein vom Weingut Funck-Schowalter und "Wäller" Nudeln können im Bauernlädchen des Rebstockhofes eingekauft werden. Spargel und Erdbeeren in der Saison im

Hofladen und an den Verkaufsständen in Mörfelden-Walldorf. In der Weihnachtszeit gibt es auch Weihnachtsbäume.

Öffnungszeiten: Montag, Dienstag geschlossen. Mittwoch 9.00 – 14.00, Donnerstag, Freitag 9.00 – 18.00 Uhr, Samstag 9.00 – 13.00 Uhr.

☎ Stefanie Hoffmann

Hannemannsgarten 3

64331 Weiterstadt

Telefon (01 57) 32 60 32 21

info@rebstockhof-graefenhausen.de / www.rebstockhof-graefenhausen.de

AUENLANDHOF GBR

Angebot: Hofcafé, Biergarten & Eventlocation mit Übernachtungsmöglichkeiten. Der Auenlandhof ist ein mit viel Liebe von Februar 2018 an renovierter, rund 350 Jahre alter Vierseithof in Oberhessen. Keine 40 Kilometer Luftlinie von Frankfurt/Main entfernt liegt der Hof im alten Ortskern von Dauernheim. Die Gegend drumherum: Hessens größtes Naturschutzgebiet – der Wetterauer Auenverbund, entlang der Nidda; ein Gletschertal aus Urzeiten auf dem Rücken von Europas größter erkalteter Vulkanlandschaft, dem heutigen Naturpark Hoher Vogelsberg.

Öffnungszeiten Biergarten: Am 1. Mai sowie jeden 1. Sonntag von Mai bis September, jeweils ab 12.30 Uhr.

Öffnungszeiten Hofcafé: Nur mit Voranmeldung (unter 0172 9014570 oder melanie@auenlandhof.net). Am 1. Mai sowie jeden Sonntag von Mai bis September, jeweils ab 9 bis 11 Uhr oder von 11 bis 12.30 Uhr.

☎ Auenlandhof GbR

André und Melanie Hülsbömer

Weidgasse 12

63691 Ranstadt-Dauernheim

Telefon (01 72) 6538939

info@auenlandhof.net

www.auenlandhof.net





PARTNERBETRIEBE BAUERNHOF ALS KLASSENZIMMER

Dass die Kuh nicht lila ist und die Äpfel nicht vom Himmel fallen, wissen alle. Jedoch ist das Bewusstsein für die Landwirtschaft und die Herkunft unserer Lebensmittel in Zeiten der Industrialisierung und des weltweiten Handels weitestgehend auf der Strecke geblieben. Die großzügige Verfügbarkeit von Nahrungsmitteln aller Art und der internationale Austausch von Erzeugnissen bewirkt bei den Menschen eine Selbstverständlichkeit für das, was auf dem Teller landet.

Aber wo kommen meine Kartoffeln eigentlich her? Wieso kaufe ich diese aus dem Ausland, wenn sie doch auch in meiner Region angebaut werden? Apropos – wie werden die denn eigentlich angebaut? Besonders den Kindern fehlt es hier zunehmend an Wissen. Und da kommen unsere Landwirtschaftsbetriebe ins Spiel.

Bauernhof als Klassenzimmer ist eine Initiative des Hessischen Ministeriums für Umwelt, Energie, Landwirtschaft und Verbraucherschutz und dient dem Ziel, das Wissen der Kinder und Jugendlichen in Sachen Landwirtschaft zu erweitern. Je nach Angebot des Betriebes gibt es für die Kinder viel zu erleben und lernen. Von Apfelpflücken bis Schau-Keltern – es ist für Jeden was dabei.

Scannen Sie den untenstehenden QR-Code, um alle Informationen und Angebote der Initiative **Bauernhof als Klassenzimmer**, in Ihrer Region, zu entdecken.

Es lohnt sich!



www.bak.hessen.de

PARTNERBETRIEBE „BAUERNHOF ALS KLASSENZIMMER“



BAD HOMBURG V.D. HÖHE

LERNBAUERNHOF RHEIN-MAIN

Hof und Programm: Hofführungen, Projekttag und Projektwochen. **Dauer:** bis 4 Stunden, für alle Altersklassen geeignet. **Gruppengröße:** mindestens zehn Personen. Die Besucher können durch Beobachtung und Selbstständigkeit die Zusammenhänge zwischen landwirtschaftlicher Produktion und Verarbeitung/Vermarktung erleben. Lern- und Erlebnispfad. Bienenvölker und Bienen-schaukasten. **Kosten:** 3,00 Euro für Kindergartenkinder und Schüler pro Person, 5,00 Euro für Erwachsene pro Person. Mindestbeitrag pro Gruppe: 40,00 Euro. Verpflegung vor Ort möglich. Buchungen online möglich.

Thomas Maurer und Fabienne Raab

Bienäcker 4
Telefon (0 61 72) 4 22 08
buchung@lernbauernhof-rhein-main.de
www.lernbauernhof-rhein-main.de



HOFGUT KRONENHOF

Hof und Programm: Ackerbaubetrieb mit Pferdehaltung, 70 Pferde, Ausbildung von Turnierpferden, eigene Energieversorgung mit einer Photovoltaikanlage. Hofführungen von April bis September über Raps, erneuerbare Energien, Bierherstellung, Pferdehaltung und moderne Agrartechnik. Führungen geeignet für Sekundarstufe I, Oberstufen und ältere Jahrgangsstufen. **Gruppengröße:** 10 bis 30 Personen. **Dauer:** in der Regel 2 Stunden. **Kosten und Verpflegung:** nach Vereinbarung.

Hans-Georg und Stefan Wagner

Zeppelinstraße 10 Telefon (0 61 72) 69 02 02
info@hofgut-kronenhof.de
www.hofgut-kronenhof.de



LINDENHOF

Hof und Programm: Hofladen und Café. Rinderzucht, Schweine-Mast, Kartoffel und Getreideanbau. Hofführungen von April bis September. Termine nach Vereinbarung. **Gruppengröße:** begrenzte Anzahl an Kindergärten und Schulklassen (Vorschule bis Sekundarstufe I). Themen wie Kartoffelernte, Getreide, Rinder und Saisongärten. **Dauer:** maximal 4 Stunden, ab mindestens 15 Personen. **Kosten:** 10,00 Euro pro Stunde und zzgl. Kosten für eine Verpflegung vor Ort.

Familie Eckhard und Sabine Rieß

Jakob-Lengfelder-Straße 152
Telefon (0 61 72) 4 32 83
lindenhof.riess@web.de





BAD SODEN AM TAUNUS

IMMENHOF

Hof und Programm: Apfelwein-Straußwirtschaft, Apfelwein-Kelterei und Gästehaus. Obstanbau und Herstellung von Saft, Apfelschaum-Wein sowie Edel- und Obstbrände. Themen der Führungen sind u.a. „Der Apfel - vom Baum ins Glas“. Apfellese / Schaukeltern für Gruppen. Besonders geeignet für Kindergärten und Schulklassen. **Gruppengröße:** nach Vereinbarung. **Dauer:** ca. 4 Stunden, **Kosten:** nach Vereinbarung, Verpflegung vor Ort möglich.

Familie Henrich

Bornstraße 8 a
Telefon (0 61 96) 52 88 62
info@immenhof-neuenhain.de
www.immenhof-neuenhain.de



DIETZENBACH

HOF AKITA GBR

Hof und Programm: Pferdebetrieb mit Reitschule und Pensionspferdehaltung. Seminar-Angebote, Kindergeburtstage, geführtes Ponyreiten und therapeutisches Reiten. Führungskräftetraining zur Pferdehaltung. Projektstage und Projektwochen für Kindergärten und Schulen, erlebnispädagogische Arbeit im Persönlichkeits- und Führungstraining mit Pferden.

Familie Uschi, Karina und Gerhard Baist

In der Löcherwiese 1
Telefon (01 52) 29 58 78 68
hof.akita@t-online.de
www.akita-reiten.de



DREIEICH

HOFLADEN UND HOFCAFÉ FAMILIE LENHARDT

Hof und Programm: Hof-Café und Verkauf. Hofführungen und Projektstage zum Thema Milch, Direktvermarktung, Eisherstellung, Feldspaziergang mit Getreidebestimmung. **Gruppengröße:** mindestens 5 und maximal 30 Personen. **Dauer:** maximal 3 Stunden, geeignet für alle Altersklassen, **Kosten:** 5,00 Euro pro Person inklusive Milch / Kakao und Eis.

Sylvia und Jörg Lenhardt

Am Kirchborn 10
Telefon (0 61 03) 80 24 17
info@lenhardtshofladen-eis.de
www.lenhardtshofladen-eis.de





EGELSBACH

LERNORT BIRKENHOF E.V.

Angebot: Durch unmittelbares Erleben, angeleitete Mitarbeit auf dem Feld, im Stall und in der Küche, können Kinder verschiedenen Alters an den landwirtschaftlichen Prozessen teilnehmen. Den Bauernhof zum Erleben gibt es in den zahlreichen Angeboten des LernOrt Birkenhof e.V. zum Beispiel als Schulbauernhof, "Kleine Bauern ganz groß" für unsere Kita-Besucher oder Hofführung "Mal reinschnuppern" für private Besucher.

 **Dorothee Forster und Annika Eckert**

Büchenhöfe 16
Telefon (0 163) 2 66 45 25
www.lernort-birkenhof.de



FLÖRSHEIM AM MAIN

TOMS FARM

Hof und Programm: Hobbyzucht von Zwergziegen, Muli- und Eseltrekking, mobiler Streichelzoo, Landschaftspflege. Führungen von Schulklassen, Kindergärten, Behindertenwerkstätten, Einzel Führungen. **Dauer:** zwischen 2 und 5 Stunden. Themen-Schwerpunkt ist die artgerechte Haltung und Ernährung rund um Esel, Mulis und Zwergziegen. Übernachtungsmöglichkeiten in Form von Zelt und oder Camping. **Kosten:** nach Absprache. Verpflegung vor Ort und nach Absprache möglich.

 **Thomas Baumann**

Kirchstraße 1
Telefon (01 70) 9 62 11 84
ffmwiemainz@gmx.de
www.toms-farm.de



FRANKFURT AM MAIN

REIT- UND LERNBAUERNHOF PONYZWERGE SINDLINGEN E. V.

Hof und Programm: Mittwoch - Freitag von 15.00 - 17.00 Uhr, Samstag von 12.30 – 15.30 Uhr (kostenfrei). Pädagogische Reitschule für Kinder ab 3 Jahren. Projektangebote für Kinder von 2 bis 12 Jahren wie Ferienangebote, Hoferlebnistage, Kinderbauernhof (nur außerhalb der Schulferien) oder der Ponyerlebnistag sind jederzeit buchbar. **Kosten:** Hoferlebnistage für Kindergruppen bis 3 Jahre 120,00 Euro / für Kindergruppen über 3 Jahre 198,00 Euro. Ponyerlebnistag für Mitglieder 25,00 Euro / für Nichtmitglieder 35,00 Euro. Jeden 1. Sonntag im Monat.

Kontakt

Vereinsanschrift: Okrifteler Straße
Frankfurt - Stadtteil Sindlingen
Postanschrift: Buchengasse 3a
65719 Hofheim
Telefon (01 57) 36 59 31 77
www.ponyzwerge-sindlingen.de



GÄRTNEREI SCHECKER

Hof und Programm: Gartenbaubetrieb mit 100% Direktvermarktung: Führungen von Juni bis September zu Kräutern und Gemüseanbau. Geeignet für Vor- und Grundschule. **Gruppengröße:** 15 bis 50 Personen. **Dauer:** maximal 4 Stunden. **Kosten:** nach Absprache. Verpflegung vor Ort und nach Absprache möglich.

Familie Rainer Schecker

Im Teller 23
60599 Frankfurt – Stadtteil Oberrad
Telefon (0 69) 65 50 50
info@schecker.com
www.schecker.com



SINDLINGER GLÜCKSWIESE

Hof und Programm: Die Sindlinger Glückswiese ist ein Lebenshof mit vielen Tieren und einem umfangreichen Angebot. Hofführungen, Projektstage, Projektwochen, Schulveranstaltungen, Kindergeburtstage können gebucht werden. Führungen zu den Tieren mit einer Zoologin. Naturthementage vom Huhn bis zum Rind. Schwerpunkt-Themen wie Getreide- und Obstanbau, Eier, Verarbeitung von Wolle, Lebens- und Gnadenhof im Angebot. **Kosten:** auf Anfrage.

Isabell Müller-Germann

Postanschrift: Kirschenallee 25
65451 Kelsterbach
Glückswiese: Okrifteler Straße
65931 Frankfurt – Stadtteil Sindlingen
Telefon (01 76) 80 26 30 98
www.sindlinger-glückswiese.de



HOF AM GISISBERG

Hof und Programm: Anbau von Getreide und Silo Mais. Milchviehhaltung mit Aufzucht weiblicher Jungtiere. Hofführungen, Projektstage von April - Oktober zu den Themen Getreideanbau, Milcherzeugung und Rinderzucht. Geeignet für Vor- und Grundschule, Sekundarstufe I und II. **Gruppengröße:** mindestens 10, maximal 25 Personen. **Dauer:** maximal 4 Stunden. **Kosten:** 2,00 Euro pro Teilnehmer. Verpflegung vor Ort nach Absprache möglich.

Familie Willi und Sigrid Vetter

Am Gisisberg 1
60388 Frankfurt am Main – Stadtteil Bergen-Enkheim
Telefon (0 61 09) 2 16 66
vettersigrid@aol.com

BIENENLEHRPFAD FRANKFURT / KLEINGARTENVEREIN GINNHEIMER WÄLDCHEN E.V.

Hof und Programm: Imkerei. Führungen für Kindergruppen ab 5 Jahren. Grundschule, Sekundarstufe I und II und Berufliche Schulen. **Gruppengröße:** mindestens 10 und maximal 20 Personen. März - September. Es werden Einblicke in das Leben der Wild- und Honigbienen geboten. Honigverkostungen und Ausführungen zum Thema Bestäubung. **Dauer:** ca. 4 Stunden. Die Verpflegung vor Ort ist möglich. **Kosten:** nach Absprache, ca. 3,00 bis 5,00 Euro pro Person.

Andreas Glienke & Heinz-Werner Hirschhäuser

Am Ginnheimer Wäldchen 6
Telefon (0 69) 95 41 97 80
info@imkerei-walkmuehle.de
www.kgv-ginnheimer-wäldchen.de



FRIEDRICHSDORF

REINHARDTSHOF

Hof und Programm: Hofladen. Direktvermarktung, Legehennen-Haltung, Bodenhaltung mit Auslauf. Schweinemast, Acker- und Obstbau. Hofführungen, Stallbesichtigungen und Feldbegehungen. Themen-Schwerpunkte sind Eier, Obstanbau und Verarbeitung von Obst zu Saft, geeignet für alle Altersklassen. **Gruppengröße:** von 10 bis maximal 60 Personen. **Kosten:** 4,00 Euro pro Teilnehmer.

Familie Reinhardt

Ober-Erlenbacher Straße 100
Telefon (0 60 07) 22 91
reinhardt-hof@t-online.de
www.reinhardt-hof.de



HOFGUT HÜTTENMÜHLE

Hof und Programm: Hofführungen, Projekttag und Projektwochen zum Thema Faszination Pferd und Pferdehaltung. Geeignet für alle Altersklassen. **Dauer:** ca. 3 Stunden. **Gruppengröße:** mindestens 5 bis maximal 15 Personen. **Kosten:** auf Anfrage.

Team Angelika Uhrig

Gutsweg 2
Telefon (0 61 75) 5 04
team@angelika-uhrig.de
www.angelika-uhrig.de



DAIRY FARM WIEN

Hof und Programm: Milchbetrieb. Gen-freie Futterherstellung mit Futterkomponenten aus vorwiegend eigenem Anbau. Mit dem Kuhguckfenster bekommen Besucher einen Einblick in den Stall. Hofführungen zum Thema Milcherzeugung. 24h Frischmilchstation. Proviantstation mit Kaffeespezialitäten. Leckeres aus dem Regiomaten. **Gruppengröße:** mindestens 10 Teilnehmer.

Kosten: 4,00 Euro pro Teilnehmer. Anmeldungen bitte per Mail oder Telefon. Anreise mit ÖPNV ist möglich.

Familie Wien

Mainzer Straße 36 (Erlenhof),
Telefon (0 60 07) 16 04
Fax (0 60 07) 93 08 81
johanna-wien@web.de



GRÄVENWIESBACH

IMKEREI SCHIESSER

Hof und Programm: 130 Bienenvölker, Wanderbienenstände im Raps. Hofführungen, Lernprogramme zu den Themen Nutztiere, Blütenbestäubung, Herstellung von Bienenwachs-Kerzen und Honigschleudern. Geeignet für alle Altersklassen. **Gruppengröße:** mindestens 20 und maximal 70 Personen. **Kosten:** etwa 3,50 Euro pro Teilnehmer.

Familie Schießler

Am Tunnel 11
Telefon (0 60 86) 13 53
info@imkerei-schiesser.de
www.imkerei-schiesser.de



LANDWIRTSCHAFTLICHER BETRIEB FAMILIE LAUNHARDT

Hof und Programm: Milchproduktion und Rinderzucht sowie Getreideanbau. Hofführungen zu den o.g. Schwerpunkten. Geeignet für Kinder im Vorschulalter, Grundschule, Sekundarstufe I und II und Berufliche Schulen. **Gruppengröße:** mindestens fünf und maximal 40 Personen. **Dauer:** bis maximal vier Stunden. **Kosten:** 100,00 Euro pauschal pro Führung.

Familie Launhardt

Sonnenhof 1
Telefon (0 15 77) 2 07 73 27 und (0 60 86) 16 76
milchtommi@aol.de



HOFHEIM AM TAUNUS

BIRKENHOF

Hof und Programm: Obst aus eigenem Anbau und eigene Kelterei mit breitem Sortiment an nicht-alkoholischen und alkoholischen Getränken. Themen-Schwerpunkte: Verarbeitung von Obst zu Saft und Obstanbau. Geeignet für alle Altersklassen. **Dauer:** bis zu 4 Stunden. **Kosten:** nach Vereinbarung.

Gregor Betzel

Oskar-Meyrer-Straße 1
Telefon (0 61 92) 2 67 93 und (0 61 92) 13 38 (Hofladen)
info@taunusobst.de
www.taunusobst.de



KRONBERG IM TAUNUS

HILDMANN'S HOFLADEN

Hof und Programm: Familienbetrieb, Acker und Obstanbau. Rinder und Hühner-Haltung. Hofführungen zu den Themen-Schwerpunkten Geflügelzucht. Frische Eier aus dem Hühnermobil und Obst von den Streuobstwiesen. Geeignet für Kinder im Vorschulalter, Grundschule, Sekundarstufe I. **Dauer:** bis maximal 4 Stunden. **Kosten:** 2,00 Euro pro Person.

Familie Thomas Hildmann

Sodener Straße 10
Telefon (0 61 73) 6 84 88
www.hildmanns-hofladen.de
hildmann-erbhof@t-online.de



MÜHLHEIM AM MAIN

HOF BEEZ

Hof und Programm: Landwirtschaftlicher Nebenerwerbsbetrieb mit Schweinemast, Selbstvermarktung und Verkaufsautomat. Hofführungen von April bis Oktober zu den Themen-Schwerpunkten Getreide- und Kartoffelanbau, Schweine- und Rinderzucht. Geeignet für Vor- und Grundschule. **Gruppengröße:** bis maximal 25 Personen. **Dauer:** maximal 4 Stunden. **Kosten:** auf Anfrage, mindestens 1,00 Euro pro Teilnehmer.

Familie Walter Beez

Dietrich-Bonhoeffer-Straße 5
Telefon (0 61 08) 7 11 98
familie-beez@t-online.de



OBERURSEL (TAUNUS)

ST. GEORGHOF

Hof und Programm: Pferdeponen und Landschaftspflege. Hofführungen zu den Themen-Schwerpunkten Getreideanbau und Rinderzucht. Geeignet für Vor- und Grundschule und Sekundarstufe I. **Gruppengröße:** mindestens 10 und maximal 40 Personen. **Dauer:** maximal 4 Stunden. **Kosten:** auf Anfrage.

Familie Braun

St. Georgshof - OT Bommersheim
Telefon (0 61 71) 45 01
st.georgshof@t-online.de

EBBELWOI STRAUSSWIRTSCHAFT ALT ORSCHEL & KELTEREI STEDEN

Hof und Programm: Ebbelwoi-Straußwirtschaft und Kelterei. Obstanbau von Streuobst. Apfelwein- und Saft-Kelterei. Führungen durch die Kelteranlage nach Absprache. Hofführungen zu den Themen-Schwerpunkten Obstanbau und Obstverarbeitung. Geeignet für alle Altersklassen. **Dauer:** maximal 2 Stunden. **Gruppengröße/Kosten:** nach Vereinbarung.

Familie Steden

Wiederholtstraße 7 – 9
Telefon (0 61 71) 5 70 13
www.kelterei-steden.de
info@kelterei-steden.de



OFFENBACH AM MAIN

BAMBUS-KULTUREN RHEIN-MAIN

Hof und Programm: Anbau von winterhartem Bambus. Führungen, Projektstage und Ferienangebote. Von November bis März keine Führungen. Kennenlernen der Vegetationsphasen Frühling, Sommer & Herbst. Entdecken heimischer Wild- und Heilkräuter sowie Angebote zum achtsamen Entdecken von Tieren und ihrer Lebenswelt. Schulklassenbesuche bis drei Mal im Jahr. Kartoffelverarbeitung, Herstellung von Joghurt, Käse, Gemüseanbau und Bambusanbau. Geeignet für Vor- und Grundschule. **Gruppengröße:** maximal 25 Personen. **Kosten:** 2,00 Euro pro Teilnehmer (Vorschule), 3,00 Euro pro Teilnehmer (Grundschule), Führungen pauschal 30,00 Euro, zuzüglich Verpflegung nach Vereinbarung.

Lisa Wahl-Hieronymi

Waldhofstraße 300
Telefon und Fax (0 69) 89 39 83 und Mobil (01 77) 8 93 98 31
bambus-li-jo@t-online.de
www.bambuskulturen-rhein-main.de



RODGAU

HARALD LÖW

Hof und Programm: Hofführungen und Projektstage zu den Themen-Schwerpunkten Milchproduktion, Getreideanbau und Rinderzucht. Geeignet für alle Altersklassen, **Dauer:** bis maximal 8 Stunden (ganzer Hoftag). **Gruppengröße:** mindestens 10 bis maximal 50 Personen. **Kosten:** nach Vereinbarung und Aufwand, mindestens 50,00 Euro pauschal.

Familie Svenja und Harald Löw

Ostweiler 1

Telefon (0 61 06) 47 21

SCHAFE IM RODGAU

Hof und Programm: Züchtung von Zackelschafen, Hausschafhaltung. Mietschafe, Pensionsschaf- und Ziegenhaltung, Patenschafe. VHS-Kurse, Seminare für Erwachsene mit und bei Schafen und Hüten sowie Herdenschutzhunde. Themen-Schwerpunkte sind Ackerbau, Viehzucht, Landschaftsbiotoppflege, „schwarze Lämmer knuddeln“. Vom Aussterben bedrohte Zackelschafe erleben und Ziegen melken, das Füttern der Tiere. Geeignet für alle Altersklassen. **Gruppengröße:** nach Vereinbarung. **Dauer:** von 1 Stunde bis nach Kundenwunsch.

Kosten: 9,90 Euro pro Teilnehmer.

Markus Metzger

Frankfurter Straße 29

Telefon (0 61 06) 2 66 42 85

www.schafe-im-rodgau.de und
echte-maenner-rhein-main.de



BAUERNHOF KELLER

Hof und Programm: Direktvermarkter mit Hofladen. Hofführungen zu den Themen-Schwerpunkten Getreideanbau und Kartoffelanbau, Schweinemast sowie Obstverarbeitung. **Gruppengröße:** mindestens 10 bis maximal 25 Personen. **Dauer:** bis 2 Stunden. Geeignet für Vor- und Grundschule. Hofführungen in der Zeit von Juni bis September. **Kosten:** ab 2,00 Euro pro Teilnehmer. Verpflegung kann dazu gebucht werden.

Familie Robert Keller

Heinrich-Sahm-Straße 6 - OT Hainhausen

Telefon (0 61 06) 1 47 19

www.bauernhofkeller.de



SELIGENSTADT

ZÖLLER HOF

Hof und Programm: Direktvermarktung, Rinderzucht und Rindermast. Fünf Hofführungen pro Jahr. **Gruppengröße:** mindestens 25 bis maximal 50 Kinder. Themen-Schwerpunkte wie oben genannt. Herstellung von Wurstwaren. Geeignet für alle Altersklassen. **Dauer:** bis vier Stunden. **Kosten:** 5,00 Euro pro Person. Frühstück (Milchgetränk, Brötchen) inklusive.

Familie Zöller

Diebweg 1

Telefon (0 6182 1861)

www.zoellerhof.de





STEINBACH (TAUNUS)

WINDECKER'S HOFLADEN

Hof und Programm: Direktvermarktung. Wild- und Geflügel-Spezialitäten. Bäckerei und Konditorei, Kartoffelanbau und Pferdepension. Hofführungen, Projektstage, Seminare mit Themen wie „Vom Korn zum Brot oder Brötchen“, Fleisch-, Wild- und Geflügelberatung, Getreide-, Kürbis- und Kartoffelanbau, Rinderzucht, Eier von freilaufenden Hühnern. Geeignet für alle Altersklassen ab dem Kindergarten aufwärts. **Kosten:** je nach Dauer und Aufwand zwischen 5,00 und 30,00 Euro pro Person.



Michael Windecker

Eschborner Straße 32
Telefon (0 61 71) 98 20 53
www.windeckers.de



USINGEN

STOCKHEIMER HOF

Hof und Programm: Rinder- und Jungviehaufzucht für die Milchproduktion, Blumen zur Selbsternte, saisonal Kartoffeln und Kürbisse. Projektstage, Schulacker. Führungen zu den Themen-Schwerpunkten Jungviehaufzucht für die Milcherzeugung, Ackerbau, Gemüse und Blumen. Geeignet für Vorschule bis Sekundarstufe I. **Gruppengröße:** mindestens 5 und maximal 35 Personen, **Dauer:** bis 4 Stunden. **Kosten:** Hofführungen ab 2,00 Euro pro Person und nach Vereinbarung.



Miriam Preiß

Stockheimer Weg
Telefon (0 60 81) 23 77



WEHRHEIM

NATURKORNHOF WEHRHEIM

Hof und Programm: Getreideverarbeitung und Fleischerzeugung. Hofführungen, Projektstage zu den Themen-Schwerpunkten Getreideanbau, Getreideverarbeitung, Wurstwaren, Schweine- und Rinderzucht, Geeignet für alle Altersklassen, **Gruppengröße:** mindestens 15 bis maximal 26 Personen. **Dauer:** maximal 4 Stunden. **Kosten:** 5,00 Euro pro Teilnehmer, Führungen pauschal 70,00 Euro. Verpflegung vor Ort möglich: 7,00 Euro pro Teilnehmer.



Familie Etzel / Beate Illbruck

Pfaffenwiesbacher Straße 6 / Telefon (0 60 81) 58 66 15

info@bauer-etzel.de

www.bauer-etzel.de

HOF KÖPPELWIESE

Hof und Programm: Freizeithof mit Streichelzoo, Topinambur-Irrgarten (Juni – Oktober), Strauß-Wirtschaft, Grillmöglichkeiten, Blumen- und Kürbisanbau. Geöffnet von Mitte April bis Ende Oktober. Geeignet für Vorschule und Schulklassen bis Sekundarstufe I. Themen-Schwerpunkte der Führungen sind erlebte Natur, erneuerbare Energien, Imkerei, Blumenanbau und Obstverarbeitung.

Kosten: um 3,00 Euro pro Person bei Gruppen. Apfelsaft ab 3,50 Euro pro 1 Liter Flasche.

Familie Keller

Hof Köppelwiese 1

Telefon (01 73) 3 02 35 74

keller-obernhain@t-online.de / www.kellers-labyrinth.de



ORANIENHOF

Hof und Programm: Hofführungen zu den Themen-Schwerpunkten Getreideanbau und Milcherzeugung. 24 Stunden Milchautomat, Fleischerzeugung und Rinderzucht. Geeignet für alle Altersklassen, **Gruppengröße:** mindestens fünf bis maximal 40 Personen **Dauer:** maximal 4 Stunden. **Kosten:** auf Anfrage.

Frank Hammen & Carmen Velte-Hammen

Oranienhof

Telefon (0 60 81) 54 81

oranienhof.wehrheim@gmx.net



WIESBADEN

PAULS BAUERNHOF

Hof und Programm: Hofführungen zu den Themenschwerpunkten Kartoffel, Obst/Gemüse. **Gruppengröße:** mindestens 15 Personen. **Dauer:** weniger als 4 Stunden. **Kosten:** nein.

Reiner Paul

Breckheimer Weg 30

Telefon (0 61 22) 50 46 64

info@pauls-bauernhof.de





WEILROD

STRUTHHOF

WEILROD

Hof und Programm: Galloway-Züchtung, Streuobstwiesen, Hühnermobil, Rinderzucht, Apfelverarbeitung. Vorschule Grundschule, Sekundarstufen I und II, Berufliche Schulen.
Gruppengröße: mindestens 10, maximal 20 Personen. **Kosten:** nach Vereinbarung.

Yvonne und Christian Boss

Struthhof 1

Telefon: (0 60 84) 9 01 99 71

Struthhof@web.de





EINKAUFEN AUF DEM WOCHENMARKT

Fast an jedem Tag ist Wochenmarkt in der Region – groß oder klein, aber immer bunt und gesund. Und unglaublich interessant.

Die Tipps derer, die ihr Gemüse oder ihr Obst auf dem Markt verkaufen, sind kostenlos und vom Fachmann. Wie bleiben die Äpfel am besten lange knackig, welche Kartoffelsorte eignet sich für Klöße und welche für Kartoffelsalat, welches Kraut muss ans Fleisch oder was lagert man im Kühlschrank (und was besser nicht)? Die Produkte sind nach ihrer Saison erhältlich. Sie werden reif geerntet, sind damit besonders schmackhaft und reich an allen guten Inhaltsstoffen.

Nach Saison kochen macht die Küche bunter. Nebenbei sind die Marktplätze oft auf den schönsten Plätzen im Ort. Schließlich hatten sie über viele Jahrhunderte hinweg eine große Bedeutung.

Nachfolgend finden Sie eine Übersicht der Wochenmärkte in unserer Region oder schauen Sie einmal unter <https://landpartie.de/einkaufen/wochenmaerkte>

BAD HOMBURG

Kurzhausvorplatz	Dienstag und Freitag
Waisenhausplatz	Samstag

DIETZENBACH

Am Stadtbrunnen	Freitag
-----------------	---------

DREIEICH-DREIEICHENHAIN

Unterer Bereich Fahrgasse	Donnerstag
---------------------------	------------

DREIEICH-SPRENDLINGEN

Breslauer Straße/Ecke Mittelstraße	Donnerstag und Samstag
------------------------------------	------------------------

ESCHBORN

Rathausplatz	Mittwoch
--------------	----------

EPPSTEIN

Wernerplatz an der Burgstraße	Freitag
-------------------------------	---------

EGELSBACH

Kirchplatz	Samstag
------------	---------

FRANKFURT

Hasengasse 5 - 7	Montag bis Samstag
Höchster Markt 6	Dienstag, Freitag, Samstag
Kaiserstraße am Dornbusch	Dienstag
Diesterwegplatz	Dienstag und Freitag
Friedberger Warte	Dienstag
Berger Straße	Mittwoch und Samstag
Celsiusplatz/City West	Mittwoch
Nordwestzentrum Tituscorso	Mittwoch
Arthur-Stern-Platz	Mittwoch
Josef-Eicher-Straße 10	Montag
Konstabler Wache	Donnerstag und Samstag
Bockenheimer Warte	Donnerstag
Seckbach Atzelbergplatz	Donnerstag
Am Wendelsgarten	Donnerstag
Campus Westend	Donnerstag
Kaiserstraße	Donnerstag
Liebfrauenberg	Freitag
Gallusmarkt in der Frankenallee	Freitag
Kaisermarkt in der Kaiserstraße	Dienstag und Freitag
Schillermarkt	Freitag

Karl-Perott-Platz	Freitag
Friedberger Platz	Freitag
Gravensteiner Platz	Freitag
Schäfflerstraße	Samstag
Oberrad	Samstag
Niederrad	Samstag
Riedberg	Samstag

HEUSENSTAMM

Bahnhofplatz	Dienstag
Alte Linde	Samstag

KELKHEIM (TAUNUS)

Stadtmitte Nord	Mittwoch und Samstag
-----------------	----------------------

KRONBERG IM TAUNUS

Ernst-Schneider-Platz	Donnerstag
-----------------------	------------

KRONBERG IM TAUNUS

Berliner Platz	Samstag
----------------	---------

KÖNIGSTEIN

Kapuziner Platz	Freitag
-----------------	---------

LANGEN

Friedrich-Ludwig-Jahn-Platz	Dienstag und Freitag
-----------------------------	----------------------

LIEDERBACH AM TAUNUS

Marktplatz am Kohlruß	Samstag
-----------------------	---------

MÖRFELEN

Bahnhofstrasse	Samstag
----------------	---------

MÖRFELDEN-WALLDORF

Rathausplatz	Donnerstag
--------------	------------

MÜHLHEIM AM MAIN

Bahnhofstrasse	Donnerstag
----------------	------------

NEU-ANSPACH

Feldberg Center/Marktplatz
Freilichtmuseum Hessenpark

Samstag
an ausgewählten Terminen

OFFENBACH

Wilhelmsplatz

Dienstag und Samstag

RÖDERMARK

Auf dem Rathausplatz
Marktplatz Ober-Roden

Donnerstag
Samstag

SCHWALBACH AM TAUNUS

Parkplatz großer Dalles

Dienstag und Freitag

SULZBACH

Schwalbacher Straße

Dienstag

STEINBACH

Freier Platz

Dienstag und Samstag

SELIGENSTADT

Marktplatz

Mittwoch und Samstag

OBERURSEL

Epinayplatz

Mittwoch und Samstag

USINGEN

Marktplatz

Freitag

WEHRHEIM

Marktplatz Wehrheimer Mitte

Donnerstag



Landpartie.de

Landwirtschaft erleben. Wissenswertes aus der Region.



Lecker und Lokal

Es gibt so viele Angebote für den Einkaufsgenuss direkt bei den Landwirten und Winzern in der Region: Hofläden, Wochenmärkte, Milchtankstellen, Hühnermobile u.v.m. Finden Sie passende Angebote in Ihrer Nähe und erleben Sie Ihren persönlichen Hofgenuss.



Für die ganze Familie

Es gibt jede Menge zu entdecken und zu erleben. Ideale Ausflugsziele für Familien und Gruppen, für Hungrige, Wissbegierige und Sportbegeisterte. Das Angebot reicht von Familienfesten bis zur Weinbergwanderung, vom Rücken der Pferde bis zum Sattel des Traktors.



Wissen zum Anfassen

Vielfältige Themen und Angebote öffnen den Zugang zur Landwirtschaft. Das Angebot auf den Höfen wird durch umfangreiche Themen in unserer Wissensdatenbank ergänzt. Erfahren Sie mehr zu Produkten aus der Landwirtschaft oder Wissenswertes aus der Region.

REGION ERLEBEN. GUTES VOM LAND.

Mit der Landpartie präsentiert das Amt für den ländlichen Raum unterschiedliche Themen rund um die Landwirtschaft und stellt die Direktvermarkter und deren Angebote aus den Regionen Main-Taunus-Kreis, Hochtaunuskreis, Frankfurt und Kreis Offenbach vor.

Unter den drei Rubriken „Einkaufen“, „Erleben“ und „Erfahren“ finden Besucher Erläuterungen zu unterschiedlichsten Themen rund um die Landwirtschaft. Die Initiative „Bauernhof als Klassenzimmer“ stellt landwirtschaftliche Betriebe vor, die Aktionen für Schulklassen und Kindergruppen anbieten.

Unter der Rubrik „Aktuelles“ werden regelmäßig Veranstaltungen aus der Region vorgestellt und informiert über Wissenswertes aus der Region. Fragen Sie auch nach unserer Broschüre „Region erleben. Gutes vom Land“ in der Sie die Direktvermarkter und deren Angebote aus der Region finden. Besuchen Sie die Landpartie und entdecken Sie die Region neu.



BILDNACHWEISE

Cover/U3: A. Uhl
Seite 2 designed by freepik
Seite 3 ALR, Kronenhof
Seite 4 ALR, Petith, M. Rumpf
Seite 5 Henrich, ALR
Seite 6 Miss X, #151245495, Christinenhof
Seite 7 Saimen, Five Sheep
Seite 8 Rewald, ALR, Sehring
Seite 9 Eckert, Werner
Seite 10 DLG
Seite 11 J. Klein, Mister QM, benjuer
Seite 12 Baumann, Traiser
Seite 13 Mister QM, Allendorf, Wiesenmühle
Seite 14 Illig, Seiboldt
Seite 15 Kooperative, Alex 2.0
Seite 16 ALR, Stappert
Seite 17 Ponyzwerge Sindlingen, ALR
Seite 18 T. Gander, ALR, Mehl
Seite 19 Schneider, DLG
Seite 20 Reha Werkstatt FFM, Damm, Kehr
Seite 21 ALR
Seite 22 ALR, Schießler
Seite 23 Bommerheim, Kramer
Seite 24 Schießler
Seite 25 Reuter
Seite 26 ALR, Mister QM, Luigi
Seite 27 Lumarin
Seite 28 Kahl
Seite 29 Schreiber
Seite 30 Mister QM, Fischer, Pauly
Seite 31 Kl. Bienenschule, Ströll, Exner
Seite 32 Mitter, Schütz, Paul
Seite 33 Schlagmühle, Betzel
Seite 34 Schiela
Seite 35 Rettershof, Dr. Haug
Seite 36 voarin
Seite 37 Henrich
Seite 38 Hildmann, ALR
Seite 39 ALR, J. Wittag, Pfeiffer, Engel
Seite 40 Hessenpark
Seite 41 #5941955126, benjuer, Bickert
Seite 42 Brauhaus Oberursel, Steden, Burkard
Seite 43 Lühr, ALR
Seite 44 ALR
Seite 45 A. Uhl, Bambuskulturen Rhein Main
Seite 46 Keller, marshi, Metzger
Seite 47 DLG
Seite 48 Hegetö, Burkard
Seite 51 ALR, Uhrig, Schaar
Seite 52 #249533 Stocksnapper
Seite 53 DLG, ALR, Preiß
Seite 54 ALR, Keller, Lochmühle
Seite 55 Nedwed, Bizzenbachtal
Seite 56 Judigrafie, ALR
Seite 57 Boss
Seite 58 Jockel, Burkhard
Seite 59 Kretschmann,
Seite 60 Müller, Mixx X
Seite 63 ALR, Matroyska
Seite 64 Auenlandhof
Seite 65 fotolia
Seite 66 ALR, Wagner, Wach
Seite 67 Henrich, photocase 211597, Matroshka

Seite 69 Ponyzwerge Sindlingen, Sindl. Glückswiese
Seite 70 Bienenlehrpfad Ffm, ALR
Seite 71 Wien, Schießler, ALR
Seite 72 Betzel, Hildmann
Seite 73 Steden, Bambuskulturen Rhein Main
Seite 74 Metzger, C. Arndt, Zöllner
Seite 75 ALR, Preiß
Seite 76 Paul, Keller
Seite 77 Boss
Seite 78 foodiesfeed
Seite 82 A. Uhl
Seite 84 151245495 by fotolia



**Amt für den
Ländlichen Raum
beim Hochtaunuskreis**

Ausgabe 1/2024

Die Angaben erfolgen ohne Gewähr.

Neue Veranstaltungen oder Änderungen werden regelmäßig auf



eingestellt. Schauen Sie regelmäßig vorbei!

Der Einkaufsführer wurde vom Amt für den ländlichen Raum beim Hochtaunuskreis herausgegeben, vertreten durch den Kreisausschuss, dieser vertreten durch Landrat Ulrich Krebs. Verantwortlich für den Inhalt: Erster Kreisbeigeordneter Thorsten Schorr. Kontakt: www.hochtaunuskreis.de, alr@hochtaunuskreis.de





Landpartie.de

Landwirtschaft erleben.
Wissenswertes aus der Region.



Mit der Landpartie.de präsentiert das Amt für den ländlichen Raum Themen rund um die Landwirtschaft und stellt die Direktvermarkter und deren Angebote aus der Region vor. Unter den 3 Rubriken „Einkaufen“, „Erleben“ und „Erfahren“ finden Besucher Erläuterungen zu unterschiedlichsten Themen rund um die Landwirtschaft. Die Initiative „Bauernhof als Klassenzimmer“ stellt landwirtschaftliche Betriebe vor, die Aktionen für Schulklassen und Kindergruppen anbieten. Unter der Rubrik „Aktuelles“ werden regelmäßig Veranstaltungen aus der Region vorgestellt und informiert über Wissenswertes aus den Regionen Hochtaunuskreis, Main-Taunus-Kreis, Frankfurt und Offenbach.



Landpartie.de

Landwirtschaft erleben.
Wissenswertes aus der Region.